

# VPN - Pulse Secure

(macOS High Sierra 10.13.x & macOS Mojave 10.14.x)



1 →

# Installer Pulse Secure VPN.UMONTREAL.CA/CAMPUS

2

Université de Montréal

**Bienvenue au Service d'accès VPN**

Code d'identification   
UNIP / mot de passe

Valider

Veuillez entrer votre **code d'identification** et **mot de passe**, afin de valider votre identité.

Université de Montréal

Logged-in as:

Page d'accueil Préférences Aide Déconnexion

Bienvenue au service d'accès VPN, vu89721. Vous vous êtes connecté pour la dernière fois le Thu, 03-Dec-2020 07:50:06 EST

**\*\*\* Attention! \*\*\***  
Pour accéder à l'aide du service VPN, cliquez [ICI](#).

Sessions des applications clientes

 Pulse	Démarrer
---	----------

3

# Installer Pulse Secure (Suite)

Université de Montréal

Recherche du lanceur de l'application...



52

Si vous savez que le lanceur de l'application n'est pas installé, téléchargez-le maintenant.

Télécharger

Si vous ne souhaitez pas poursuivre, veuillez cliquer [ici](#) pour retourner à l'écran précédent.

4

Université de Montréal

Une fois le lanceur de l'application téléchargé, suivez les instructions d'installation suivantes.

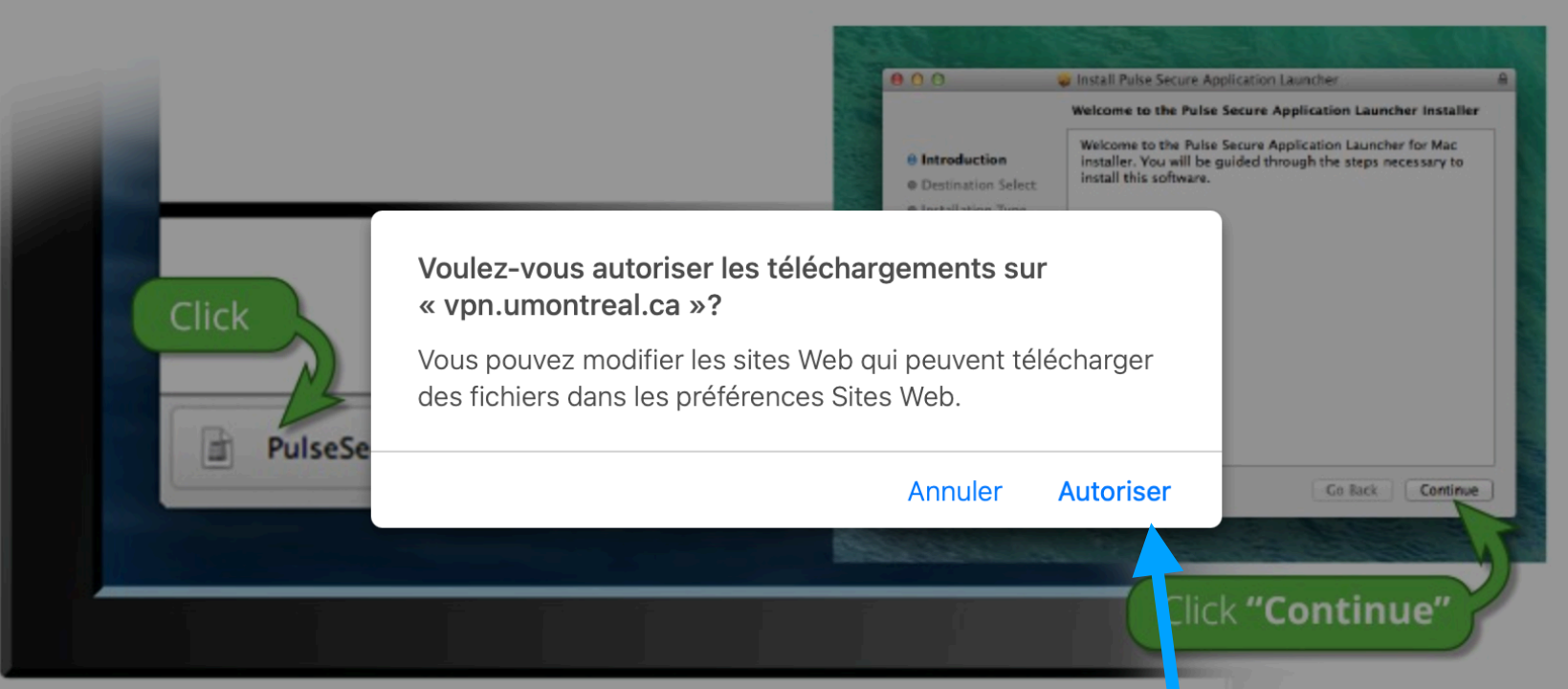

Voulez-vous autoriser les téléchargements sur « vpn.umontreal.ca »?

Vous pouvez modifier les sites Web qui peuvent télécharger des fichiers dans les préférences Sites Web.

Annuler Autoriser

Click "Continue"

Une fois que vous aurez suivi les étapes ci-dessus, cliquez [ICI](#) pour procéder au lancement de Pulse. Nous vous recommandons de sélectionner les options « mémoriser » et « toujours » lors du processus d'installation.

Une fois que vous avez installé et démarré l'application Pulse, celle-ci s'affiche dans la barre des tâches.



5 \*Si demandé

# Installer Pulse Secure (Suite)

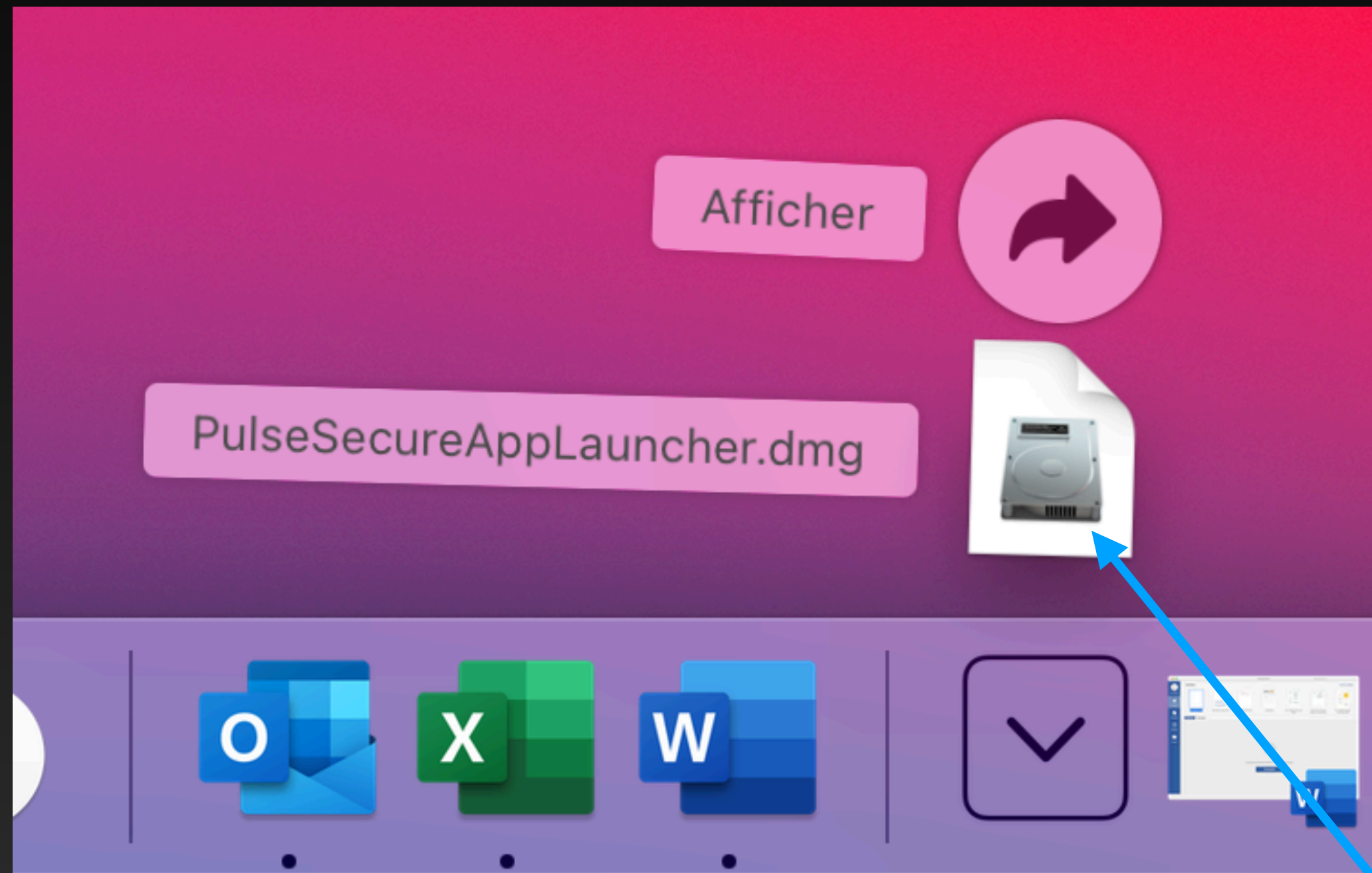

6

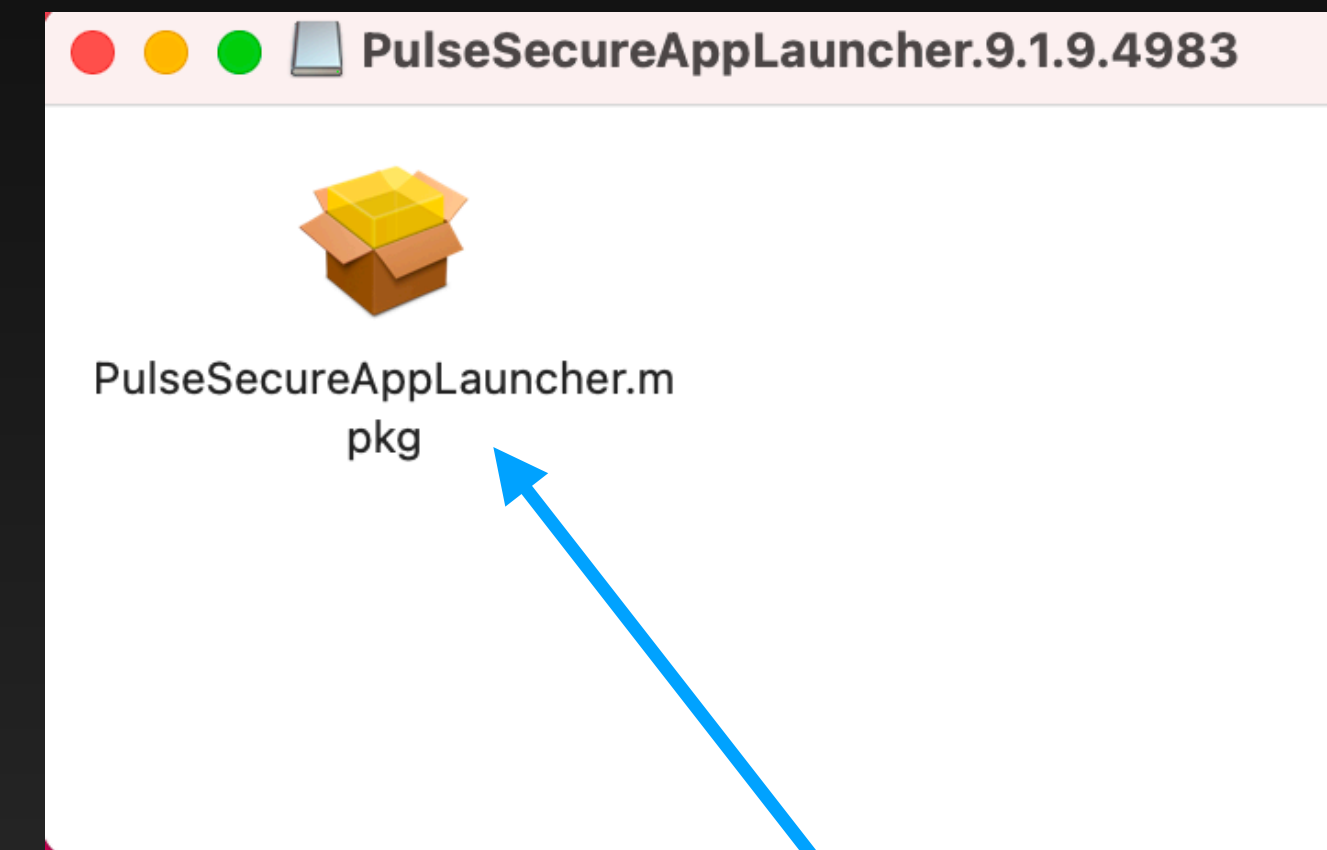

7

# Installer Pulse Secure (Suite)

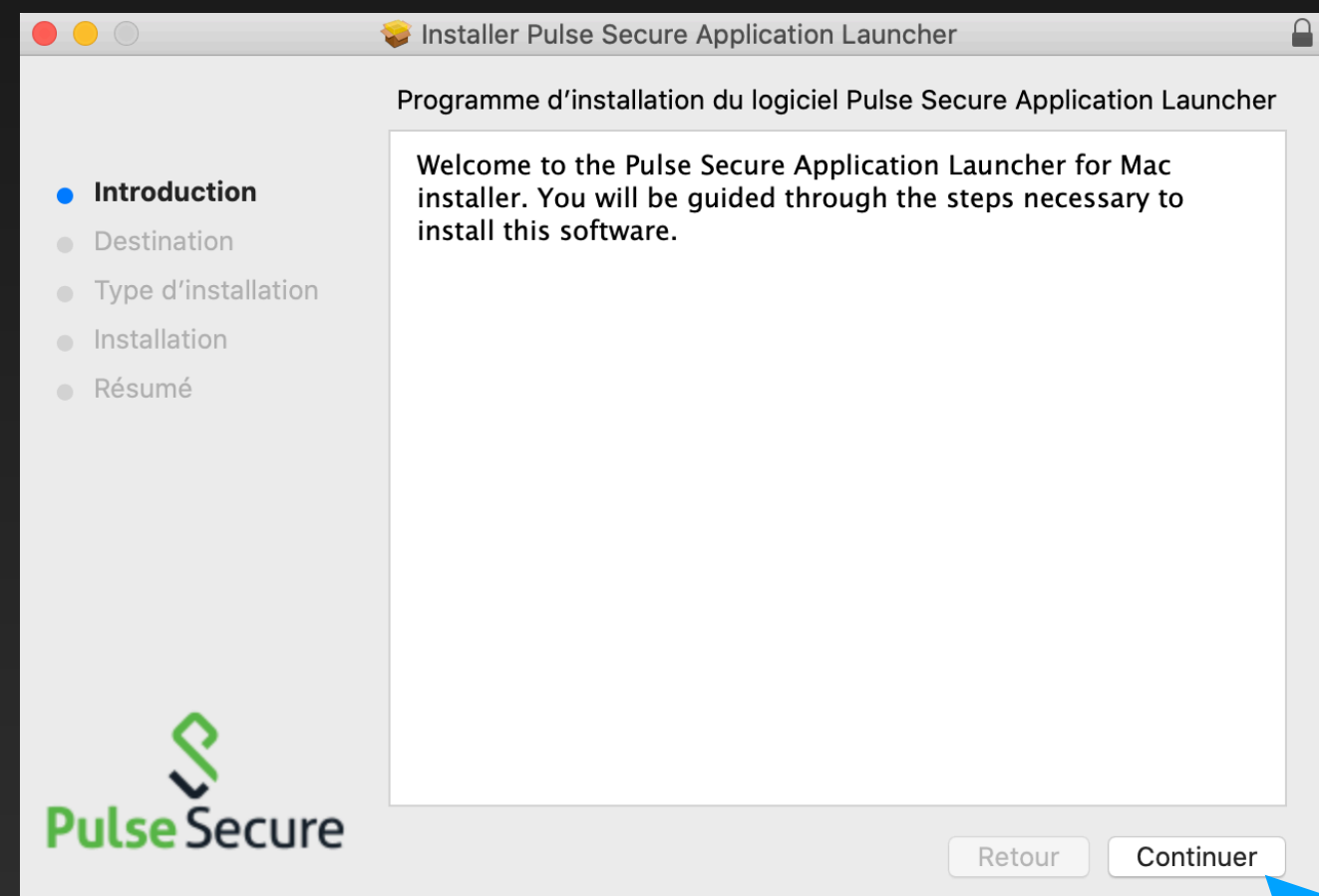

9



10

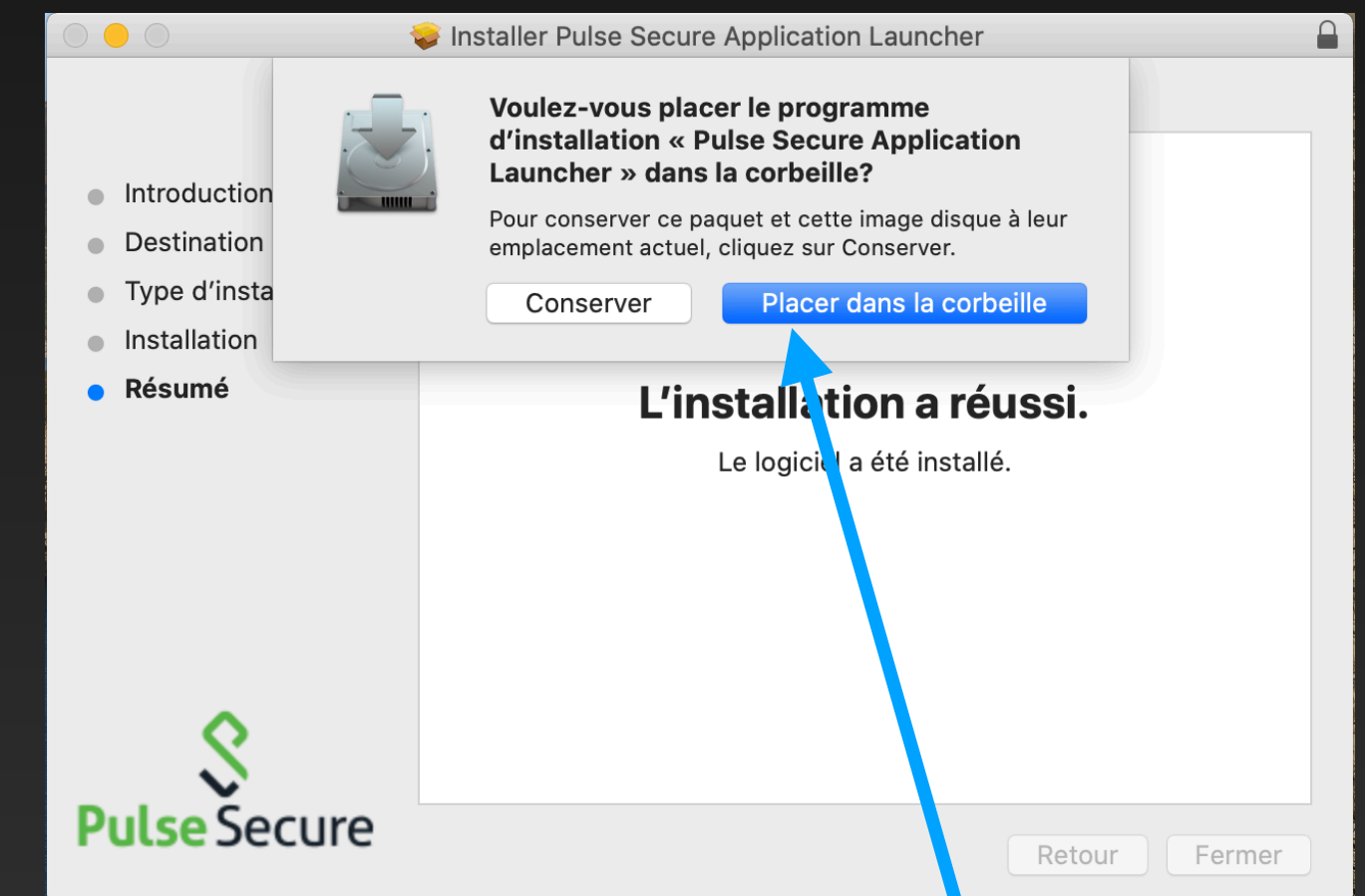

11

# Installer Pulse Secure (Suite)

Une fois le lanceur de l'application téléchargé, suivez les instructions d'installation suivantes.

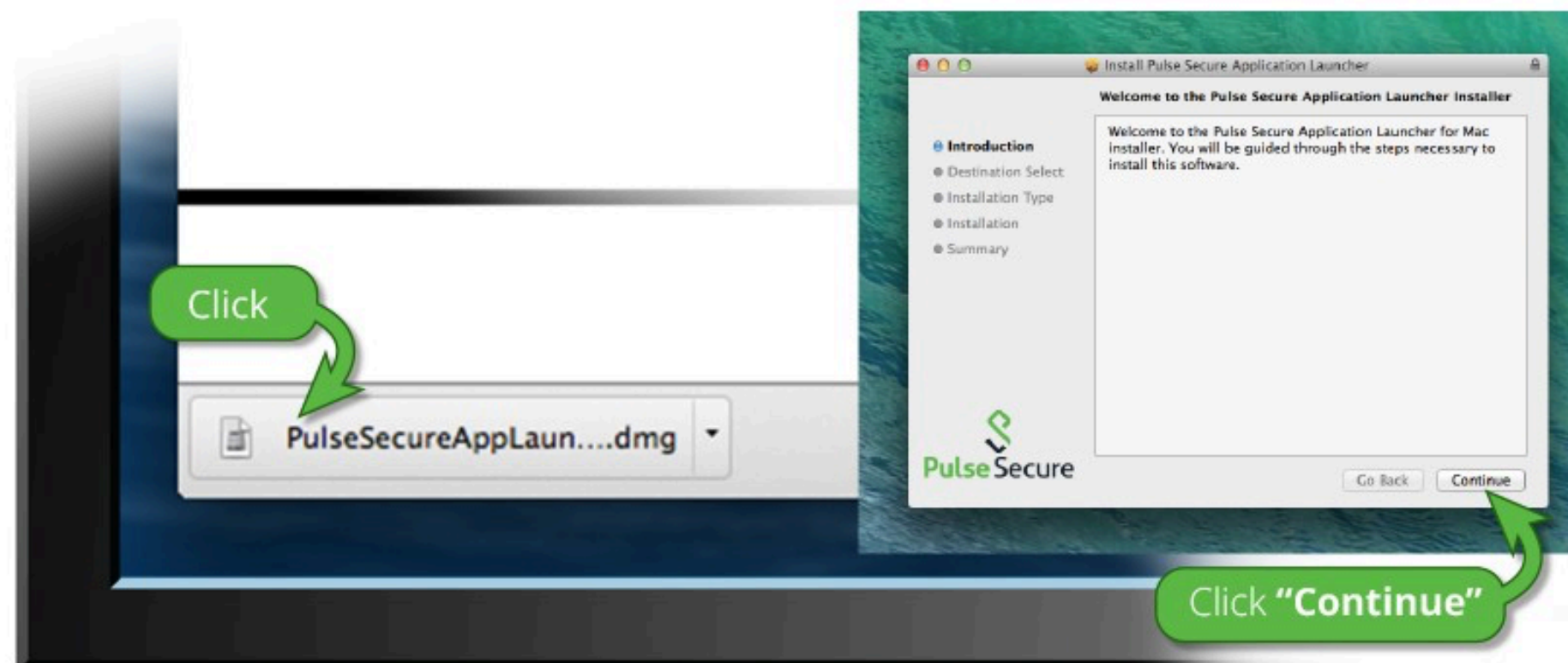

Une fois que vous aurez suivi les étapes ci-dessus, cliquez [ICI](#) pour procéder au lancement de Pulse. Nous vous recommandons de sélectionner les options « mémoriser » et « toujours » lors du processus d'installation.

Une fois que vous avez installé et démarré l'application Pulse, celle-ci s'affiche dans la barre des tâches.



Si vous ne souhaitez pas poursuivre, veuillez cliquer [ici](#) pour retourner à l'écran précédent.

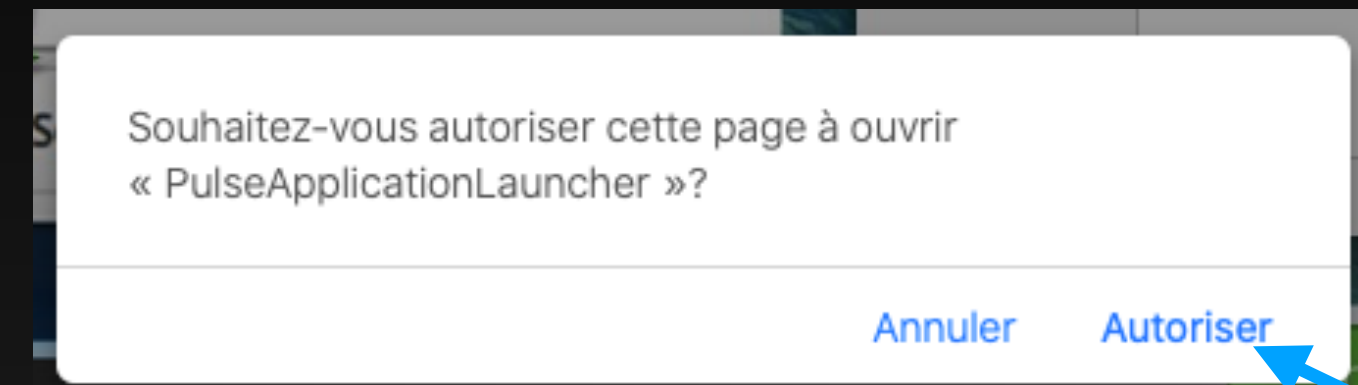

14

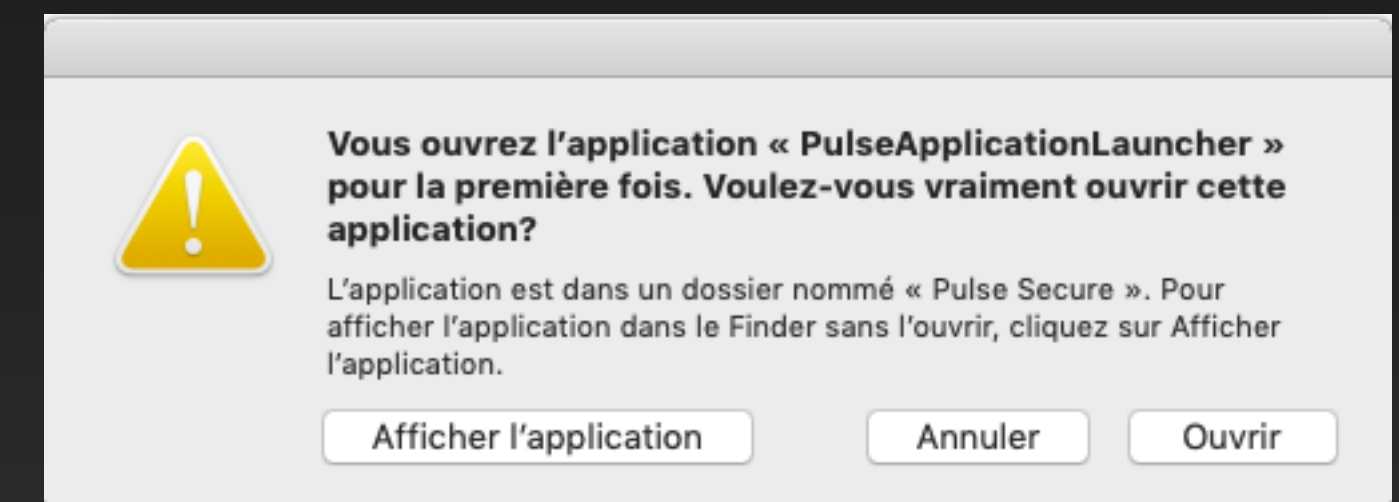

13

# Installer Pulse Secure (Suite)

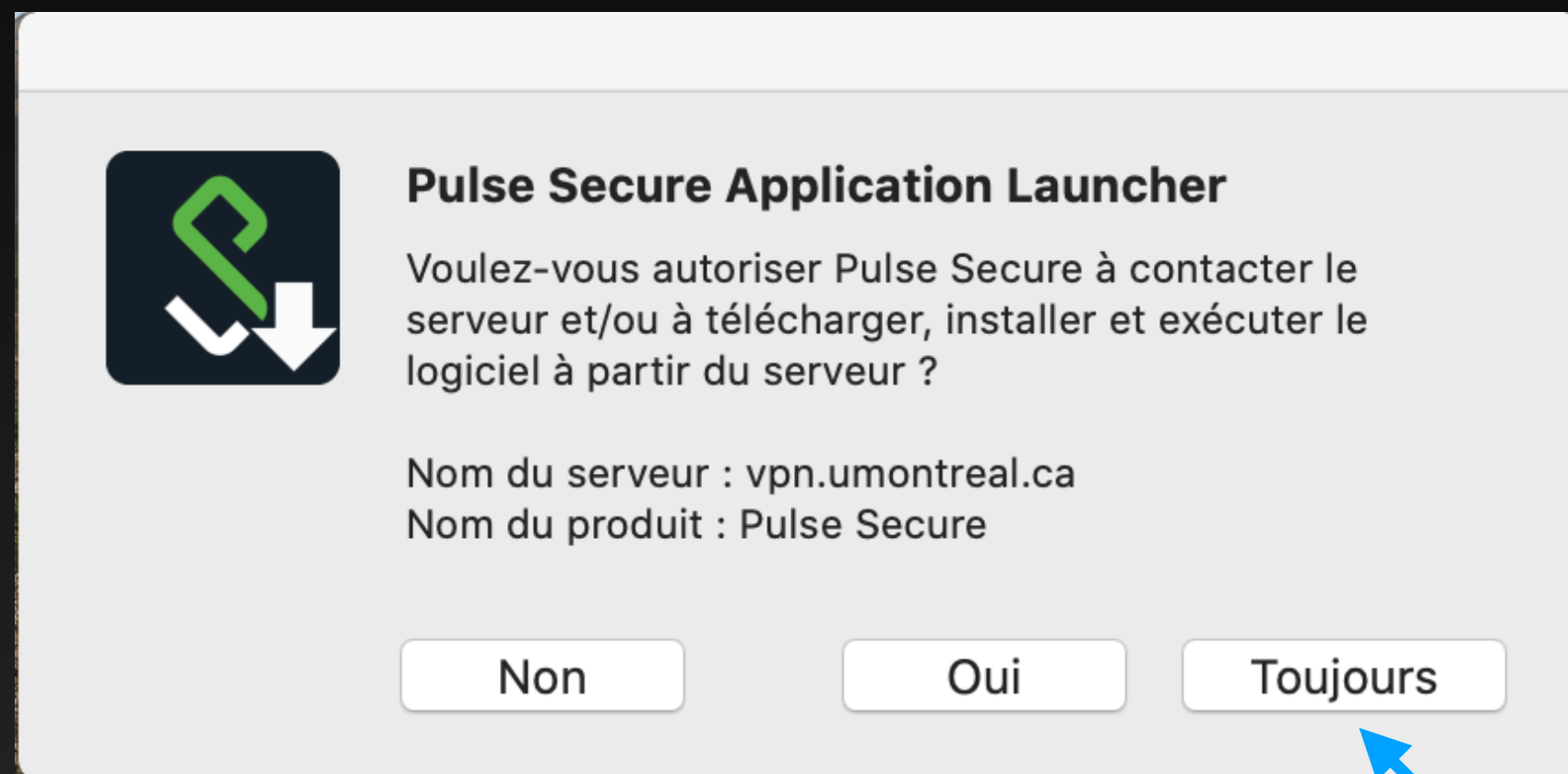

30-60 secondes peuvent s'écouler avant d'apercevoir la fenêtre de l'étape 17

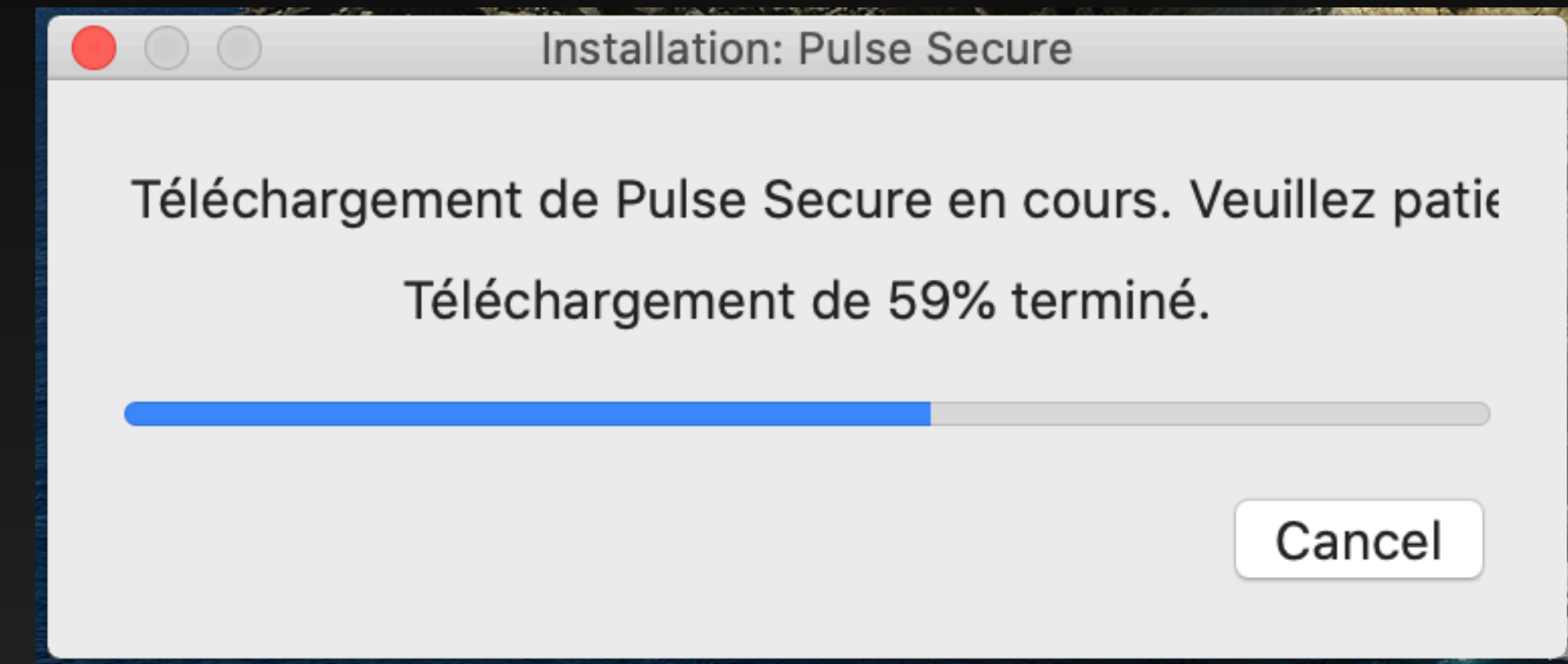

17

16

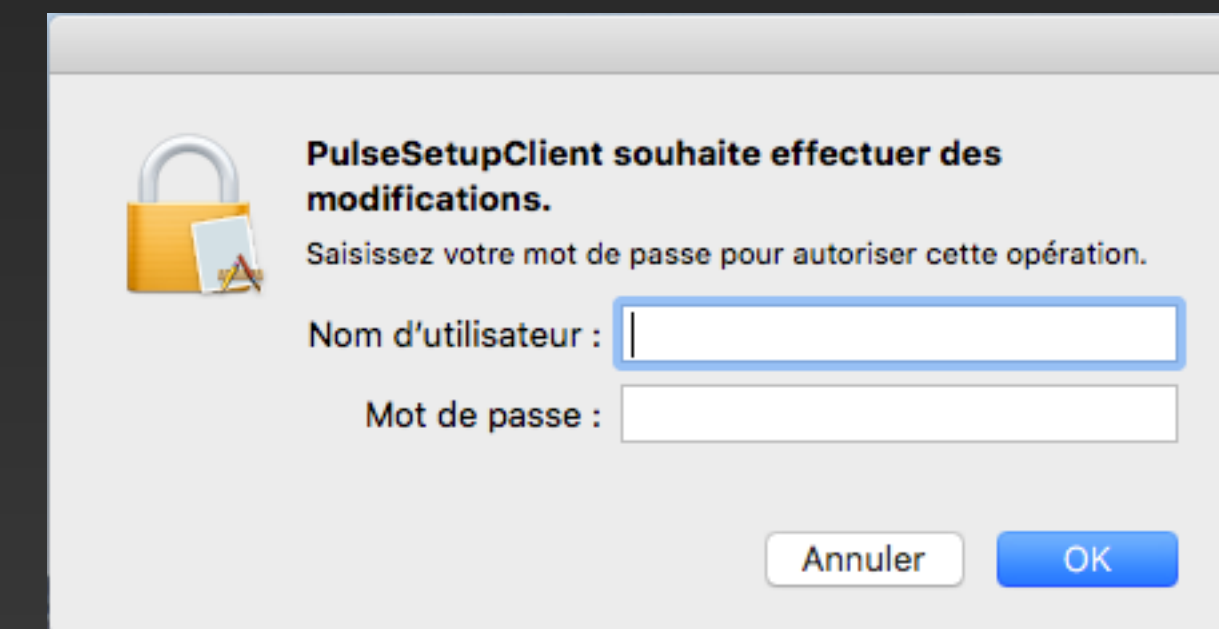

18

# Installer Pulse Secure (Suite)

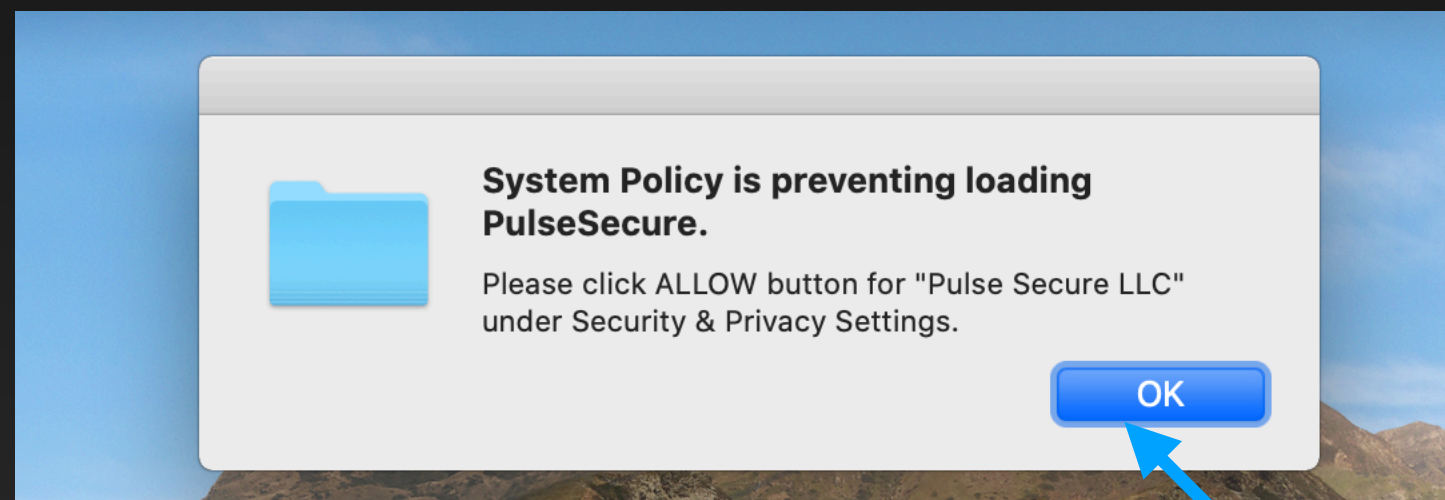

19

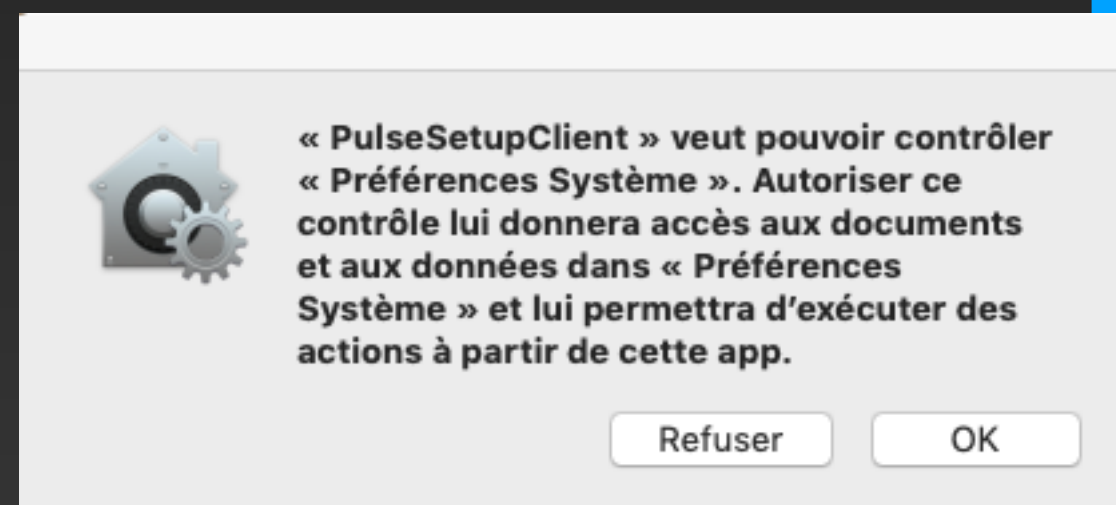

\*macOS 10.14.x seulement

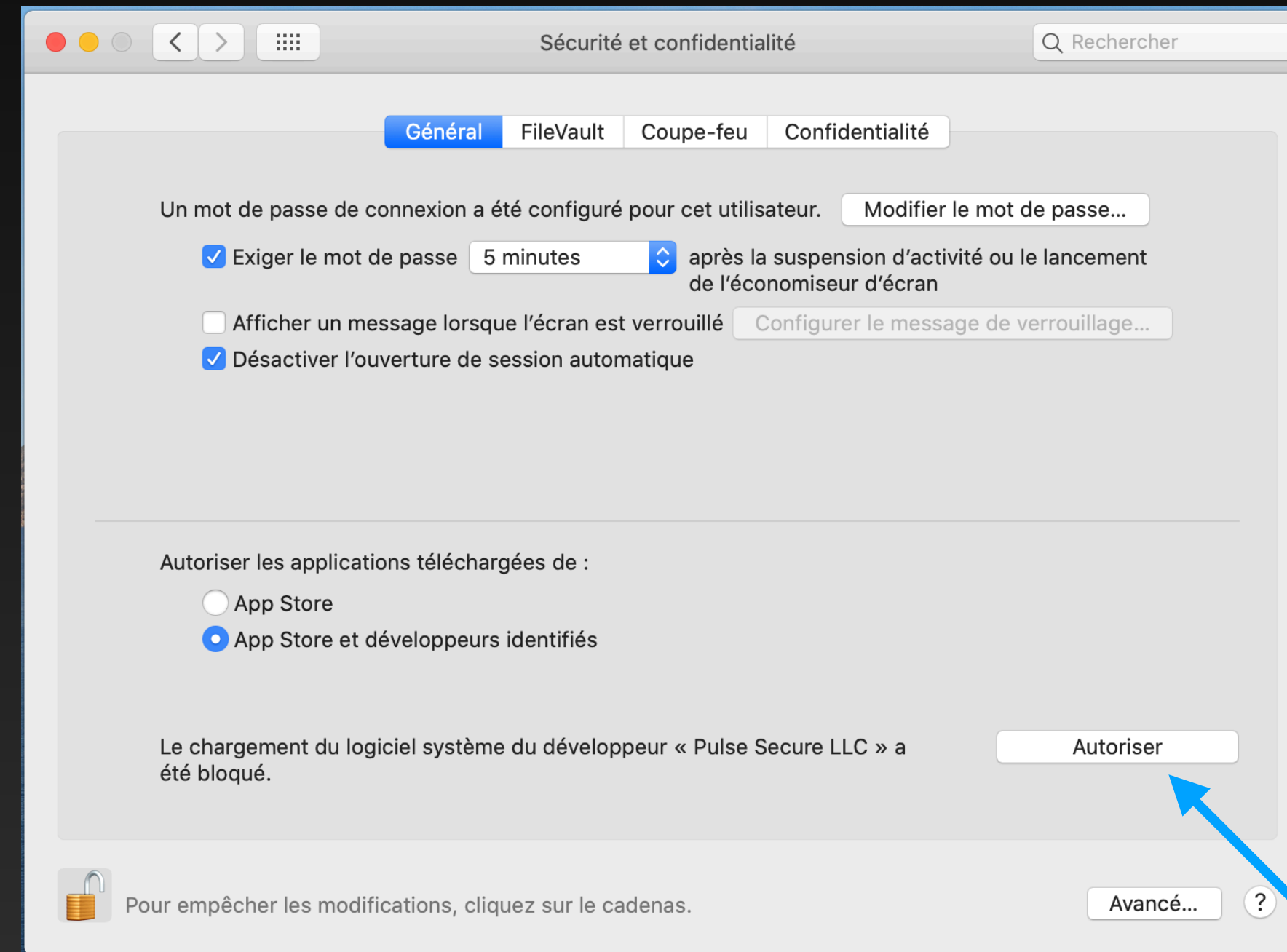

20

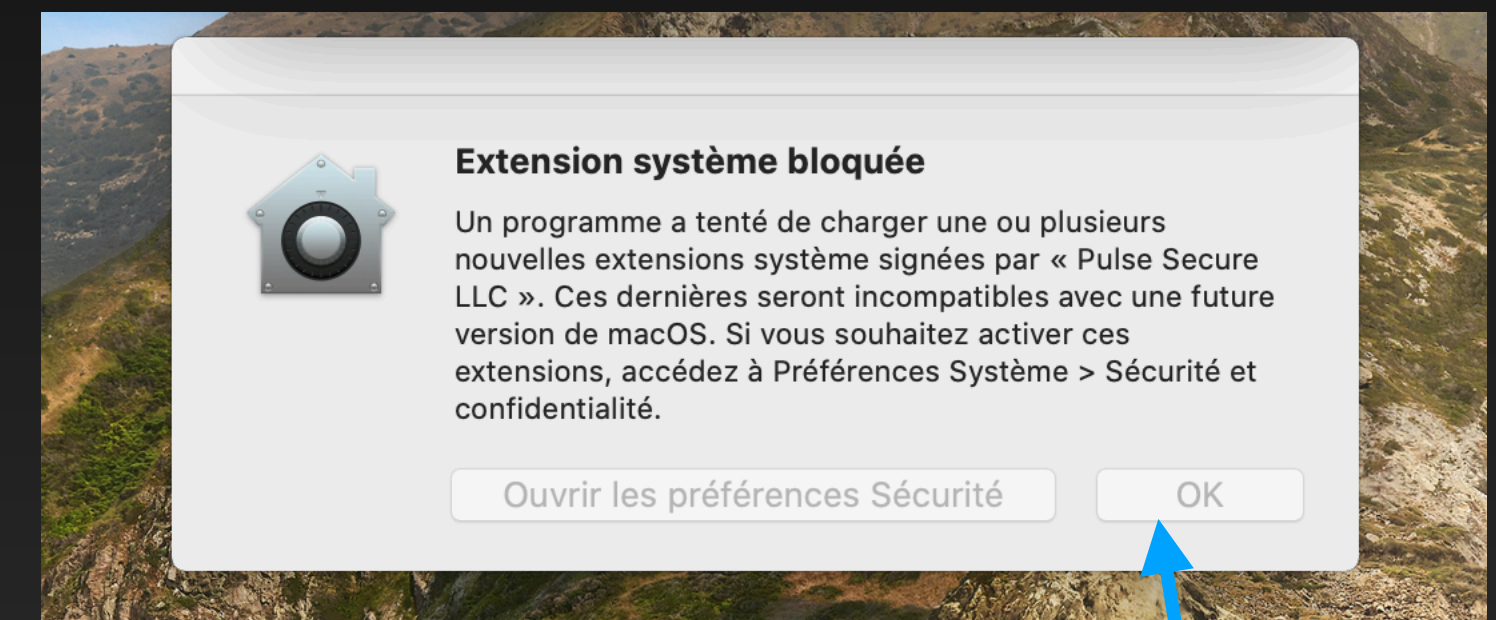

21





# Installer Pulse Secure (FIN)



Connecté

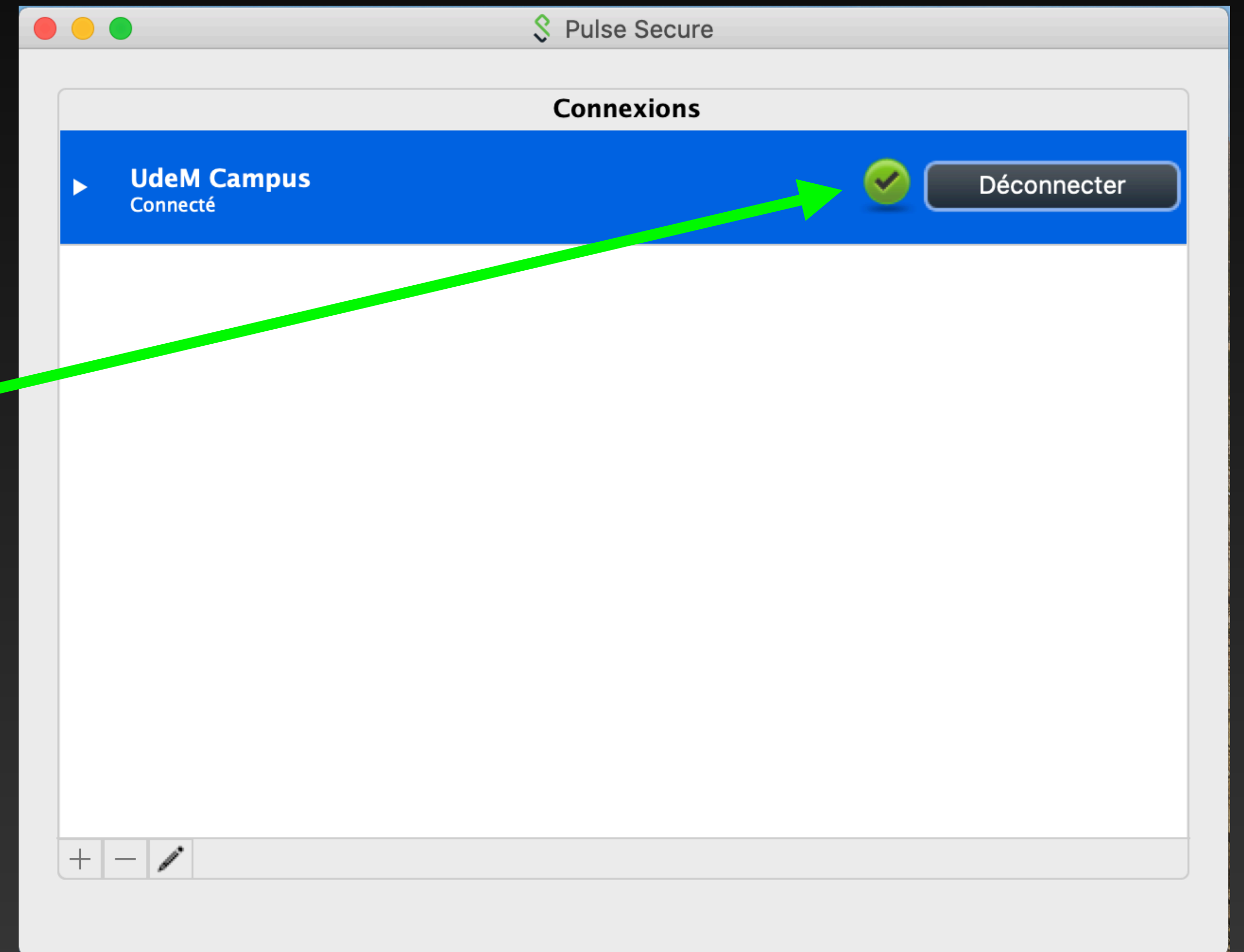

# VPN - Pulse Secure

(macOS Catalina 10.15.x)



1 →

# Installer Pulse Secure VPN.UMONTREAL.CA/CAMPUS

2

Université de Montréal

**Bienvenue au Service d'accès VPN**

Code d'identification   
UNIP / mot de passe

Valider

Veuillez entrer votre **code d'identification** et **mot de passe**, afin de valider votre identité.

Université de Montréal

Logged-in as:

Page d'accueil Préférences Aide Déconnexion

Bienvenue au service d'accès VPN, vu89721. Vous vous êtes connecté pour la dernière fois le Thu, 03-Dec-2020 07:50:06 EST

**\*\*\* Attention! \*\*\***  
Pour accéder à l'aide du service VPN, cliquez [ICI](#).

Sessions des applications clientes

 Pulse	Démarrer
---	----------

3

# Installer Pulse Secure (Suite)

Université de Montréal

Recherche du lanceur de l'application...



52

Si vous savez que le lanceur de l'application n'est pas installé, téléchargez-le maintenant.

Télécharger

Si vous ne souhaitez pas poursuivre, veuillez cliquer [ici](#) pour retourner à l'écran précédent.

4

Université de Montréal

Une fois le lanceur de l'application téléchargé, suivez les instructions d'installation suivantes.

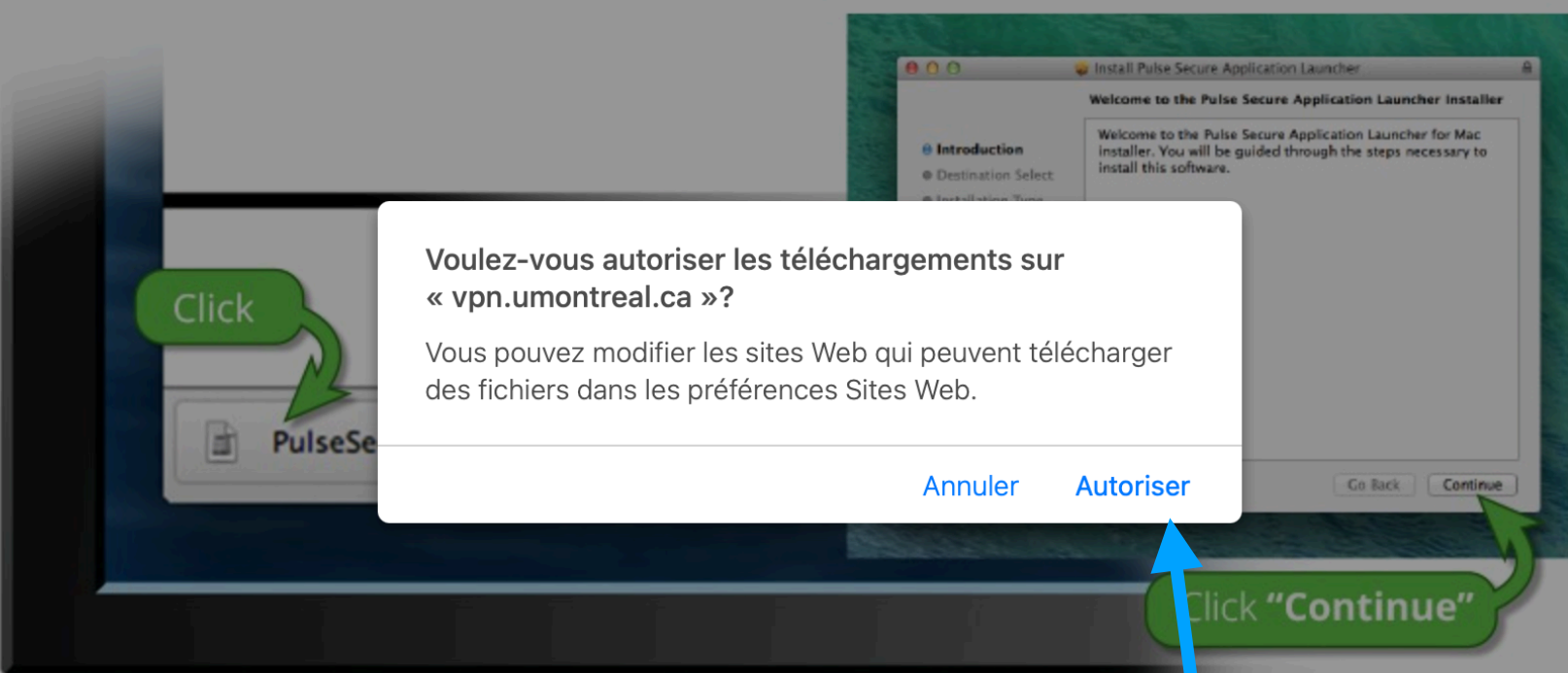

Voulez-vous autoriser les téléchargements sur « vpn.umontreal.ca »?

Vous pouvez modifier les sites Web qui peuvent télécharger des fichiers dans les préférences Sites Web.

Annuler Autoriser

Click "Continue"

Une fois que vous aurez suivi les étapes ci-dessus, cliquez [ICI](#) pour procéder au lancement de Pulse. Nous vous recommandons de sélectionner les options « mémoriser » et « toujours » lors du processus d'installation.

Une fois que vous avez installé et démarré l'application Pulse, celle-ci s'affiche dans la barre des tâches.

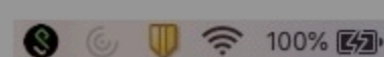

5

# Installer Pulse Secure (Suite)

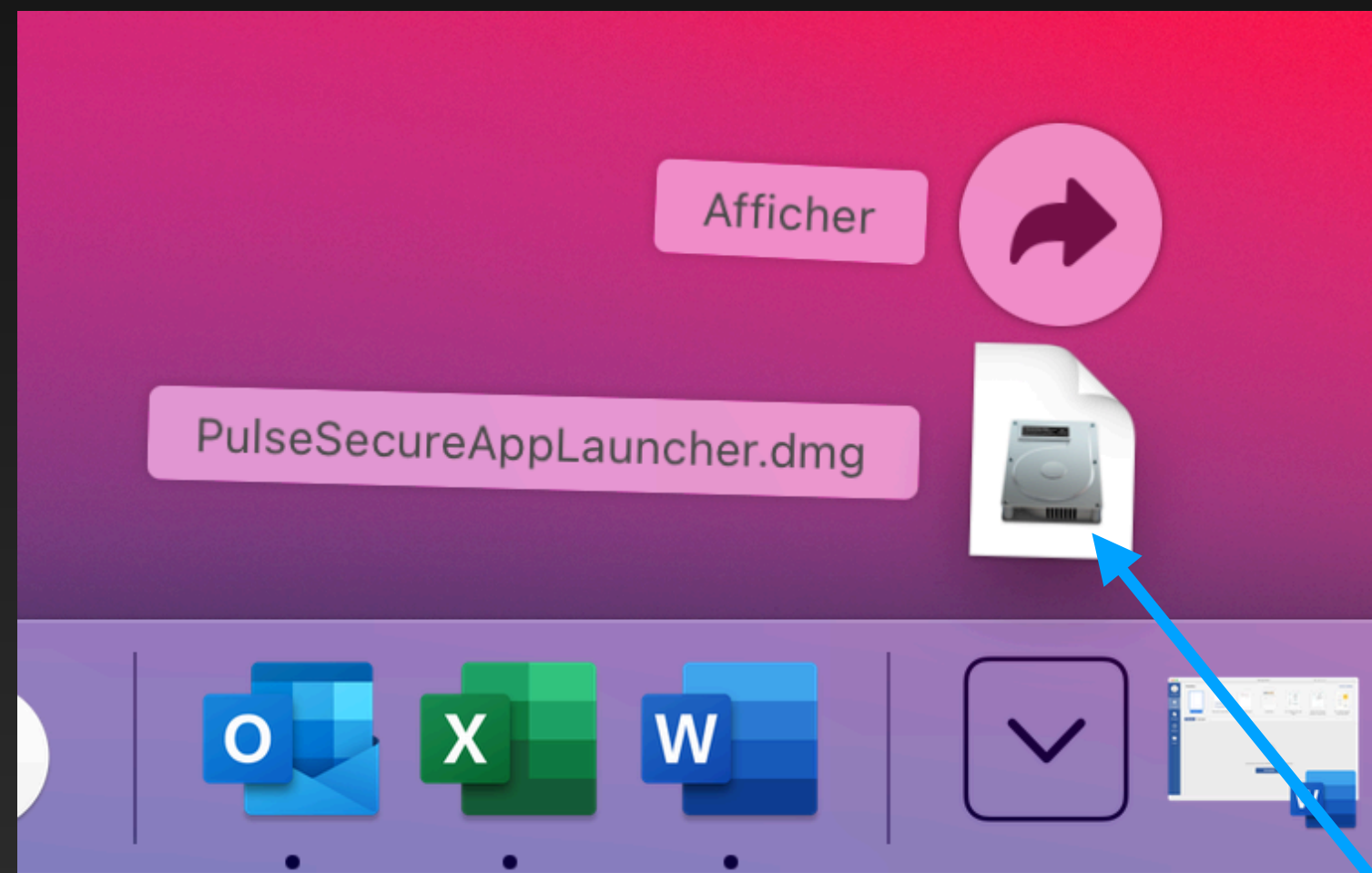

6

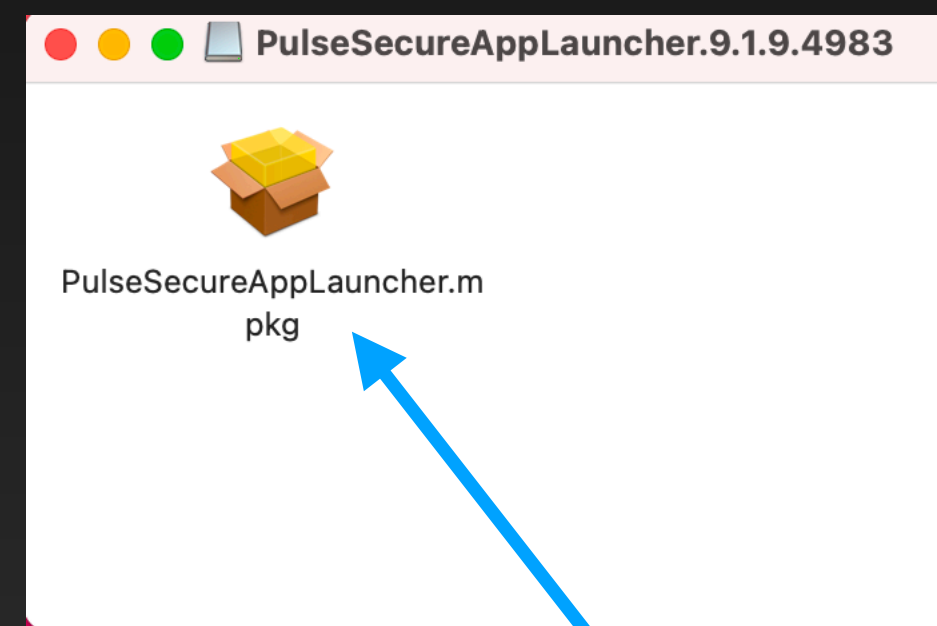

7

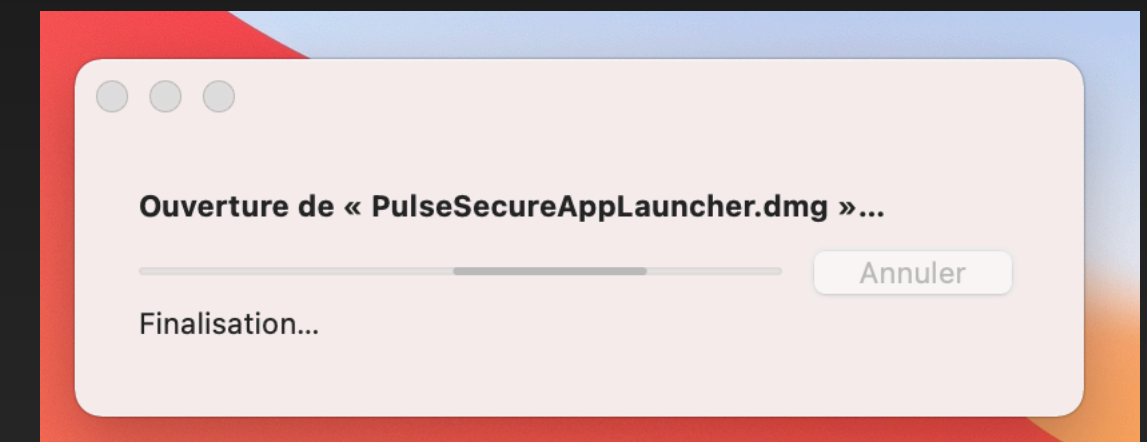

8

# Installer Pulse Secure (Suite)

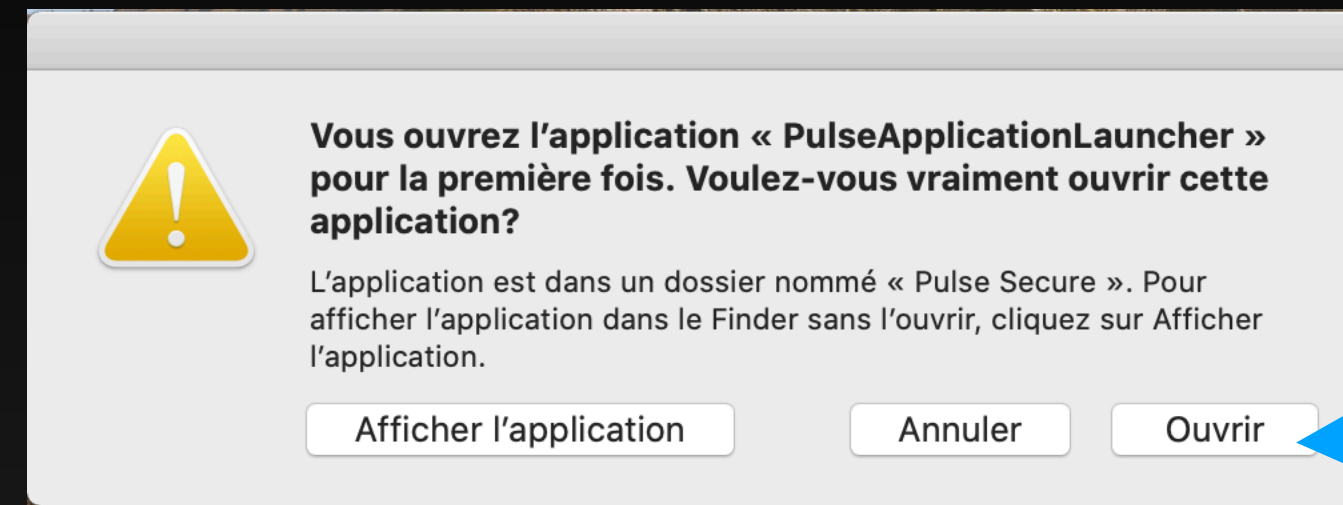

9

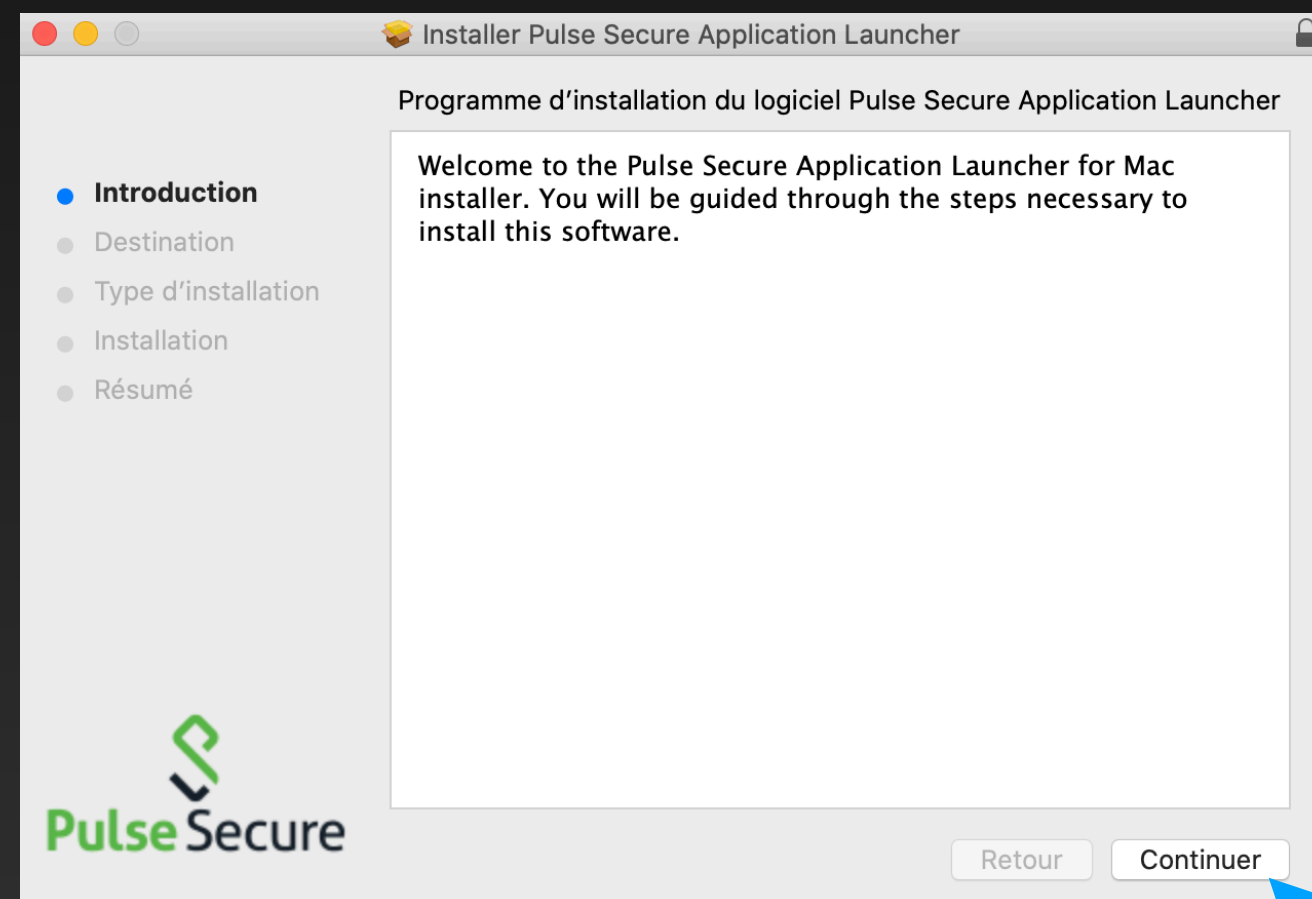

10

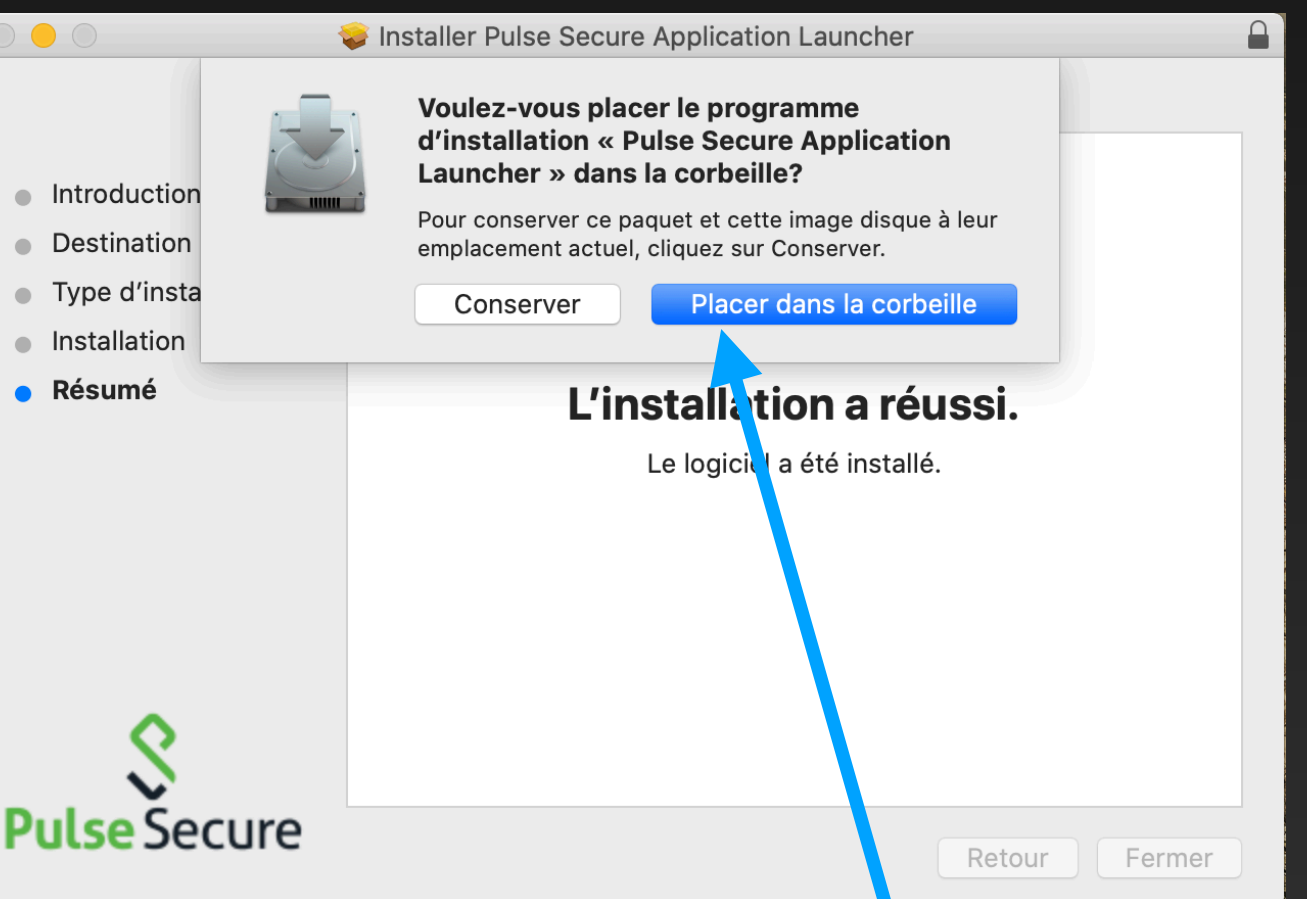
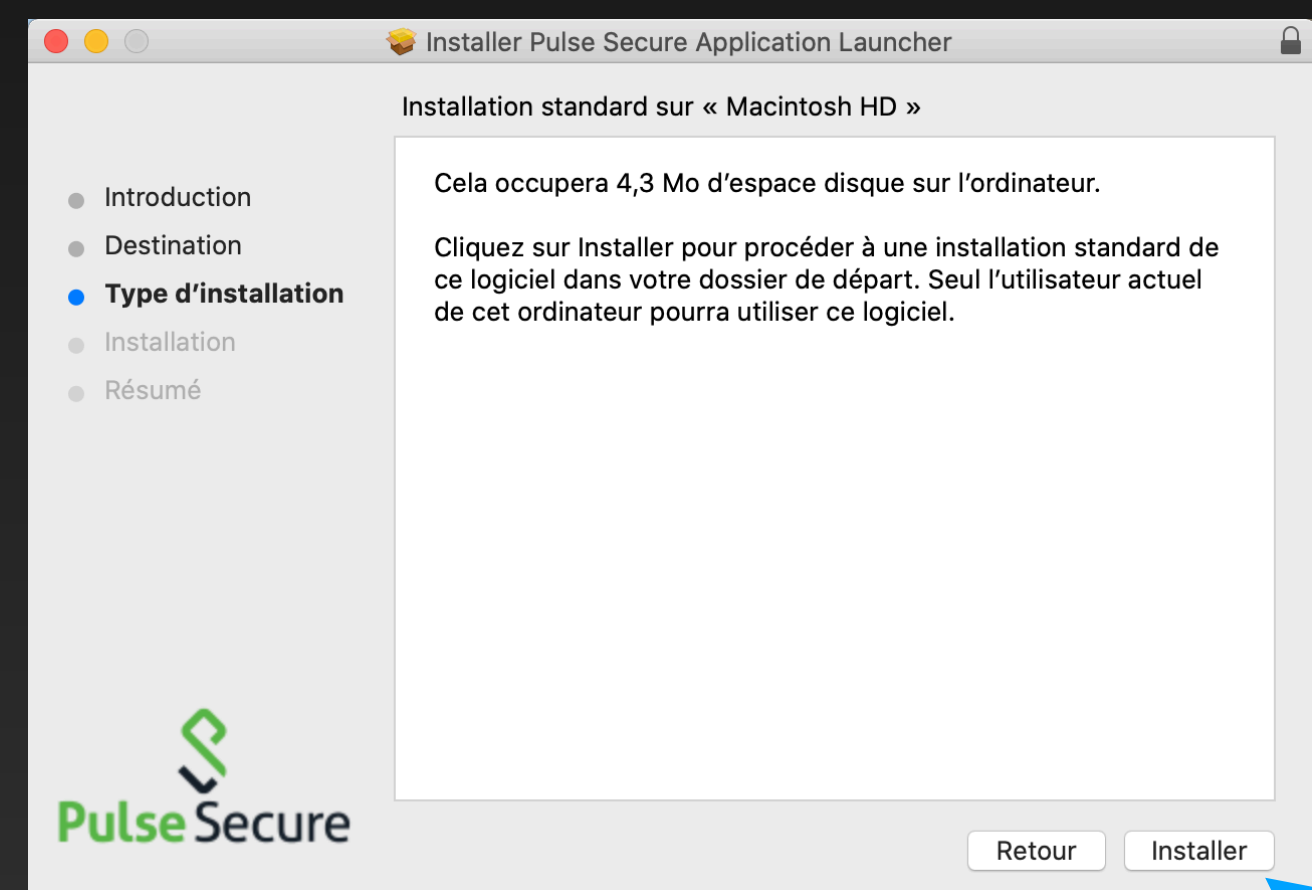

12

11

# Installer Pulse Secure (Suite)

Une fois le lanceur de l'application téléchargé, suivez les instructions d'installation suivantes.

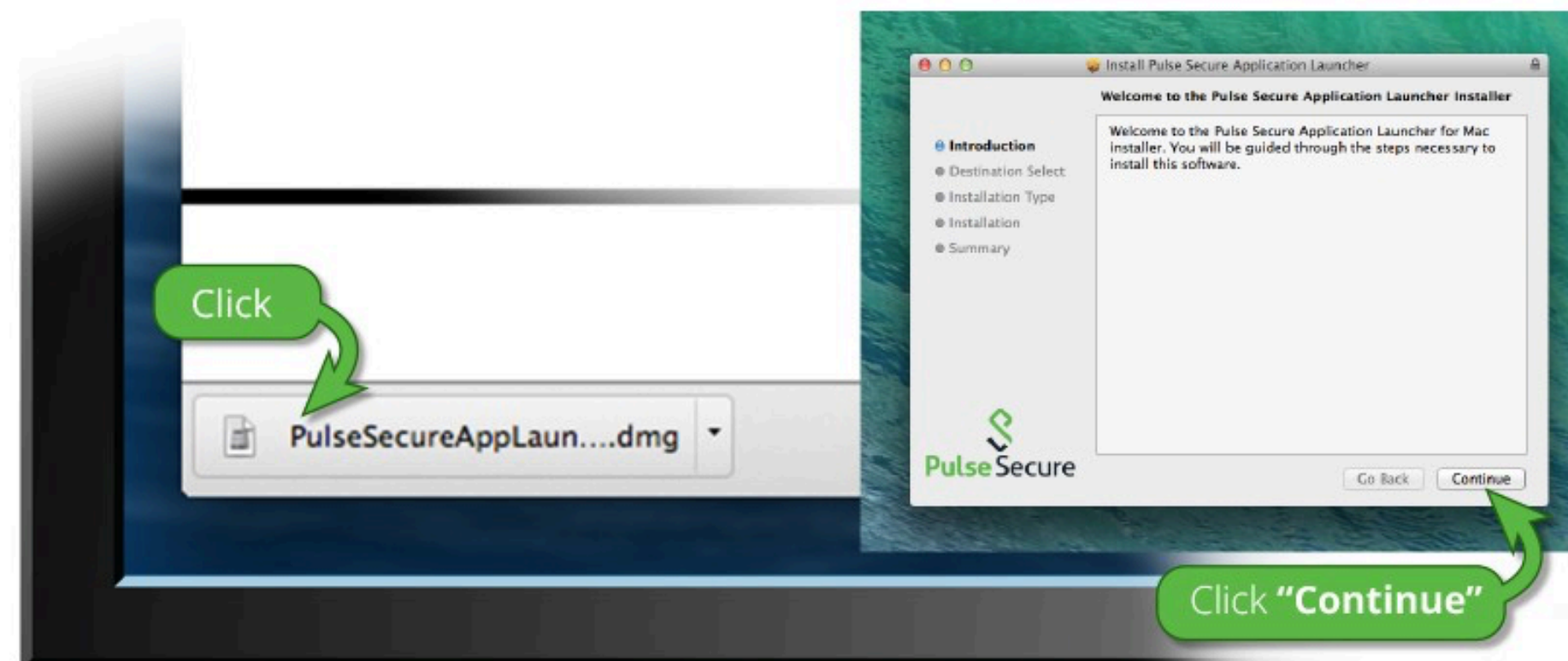

Une fois que vous aurez suivi les étapes ci-dessus, cliquez [ICI](#) pour procéder au lancement de Pulse. Nous vous recommandons de sélectionner les options « mémoriser » et « toujours » lors du processus d'installation.

Une fois que vous avez installé et démarré l'application Pulse, celle-ci s'affiche dans la barre des tâches.



Si vous ne souhaitez pas poursuivre, veuillez cliquer [ici](#) pour retourner à l'écran précédent.

13

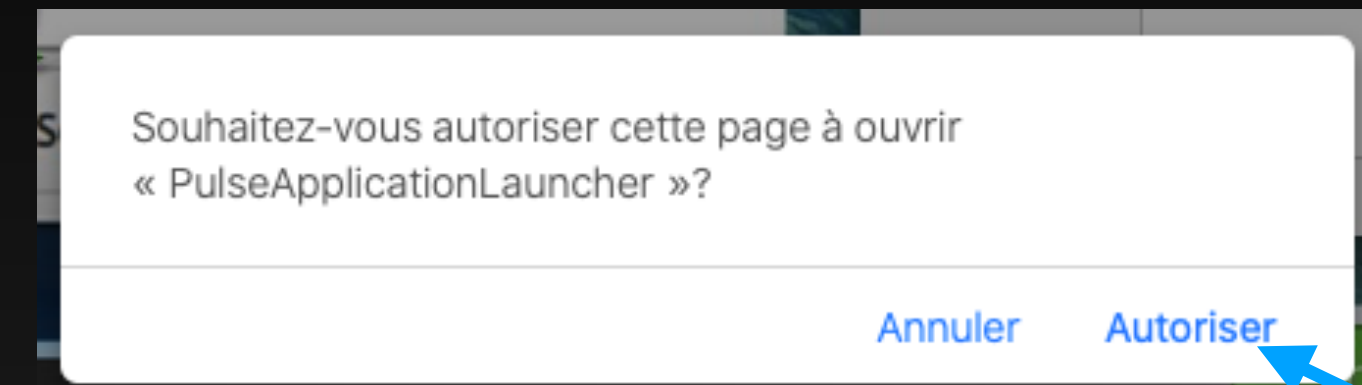

14

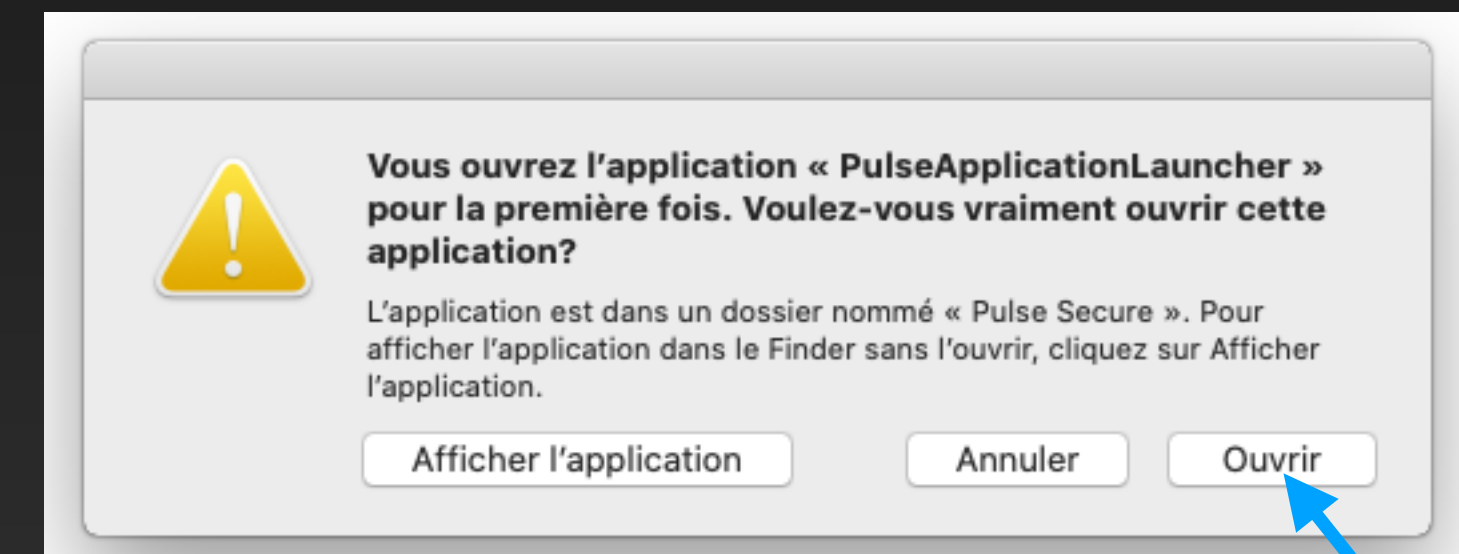

15

# Installer Pulse Secure (Suite)

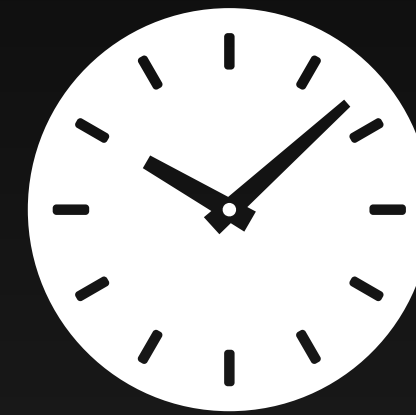
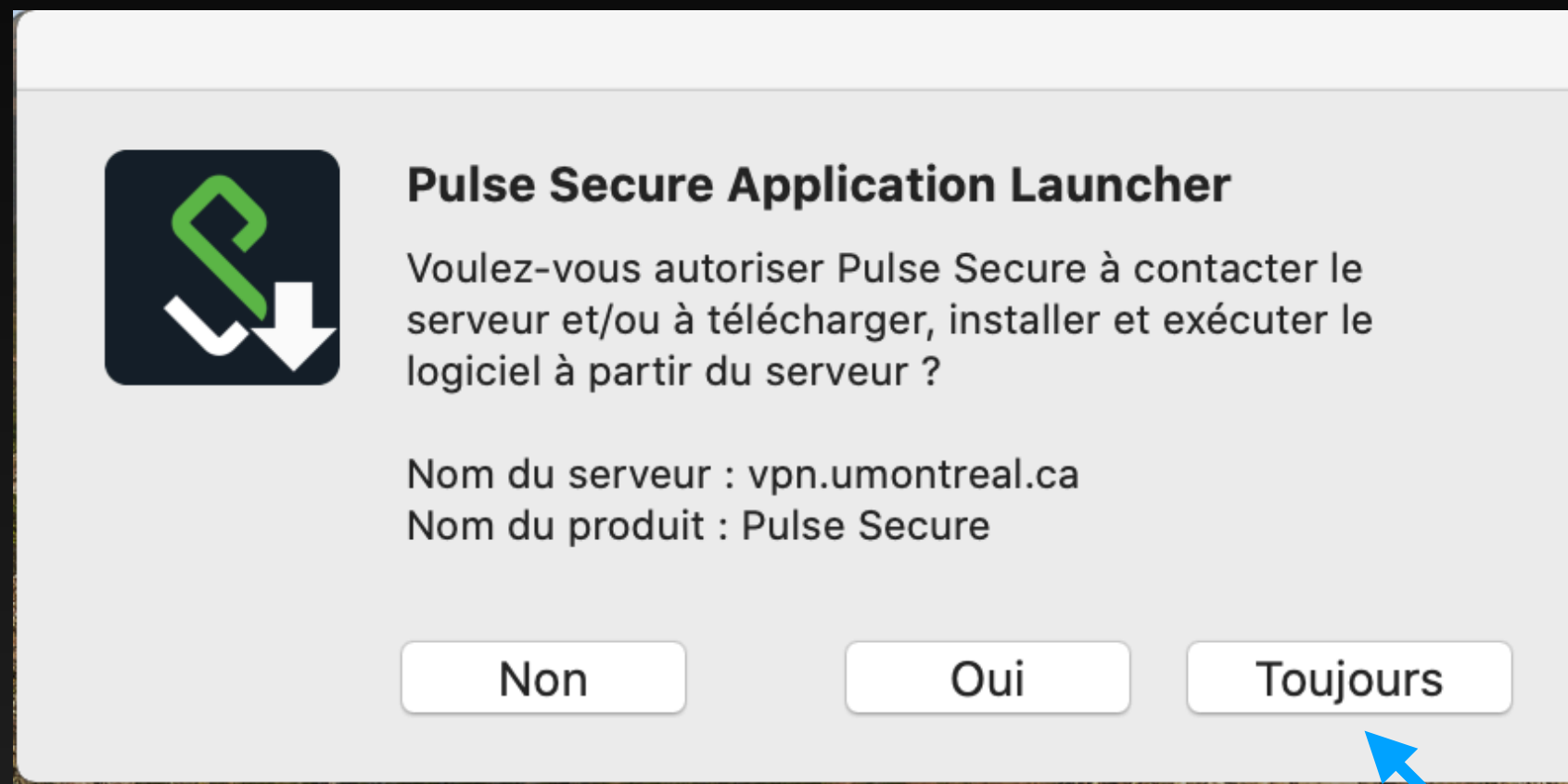

30-60 secondes peuvent s'écouler avant d'apercevoir la fenêtre de l'étape 17

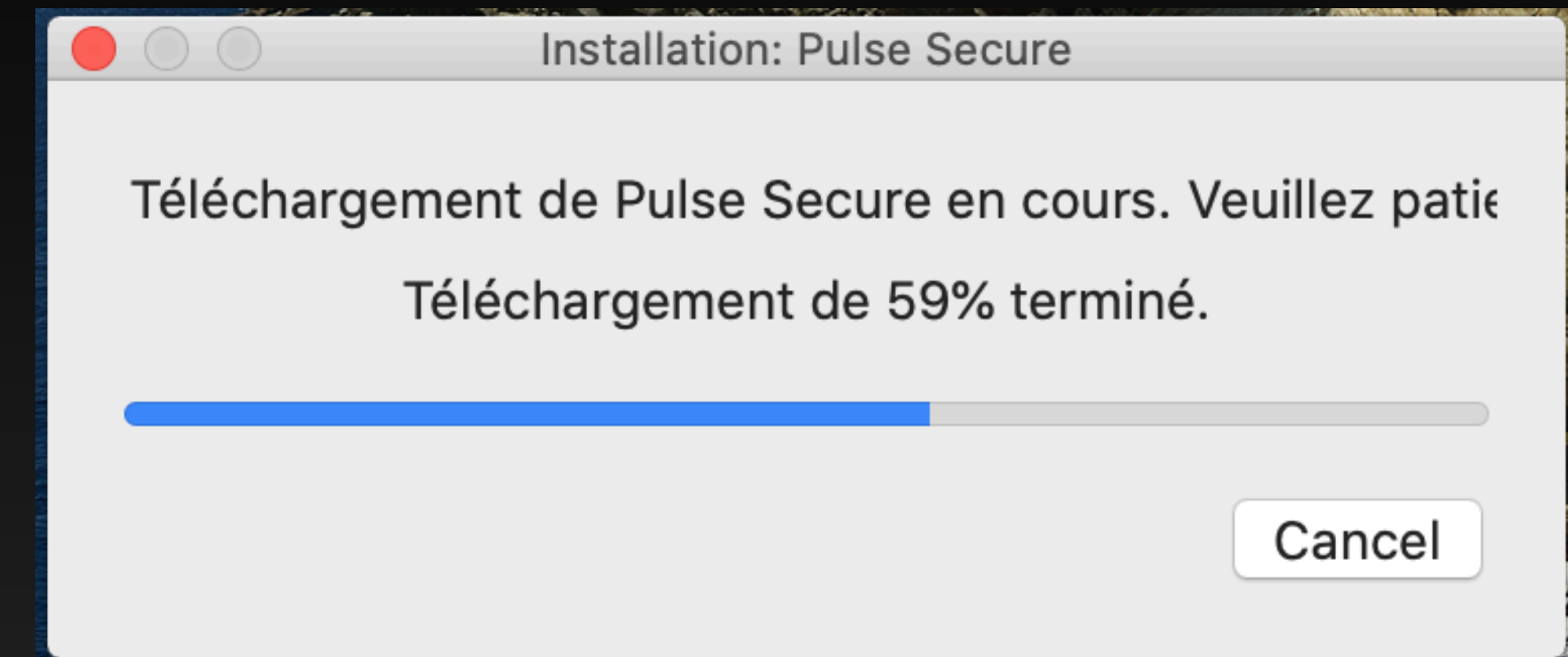

17

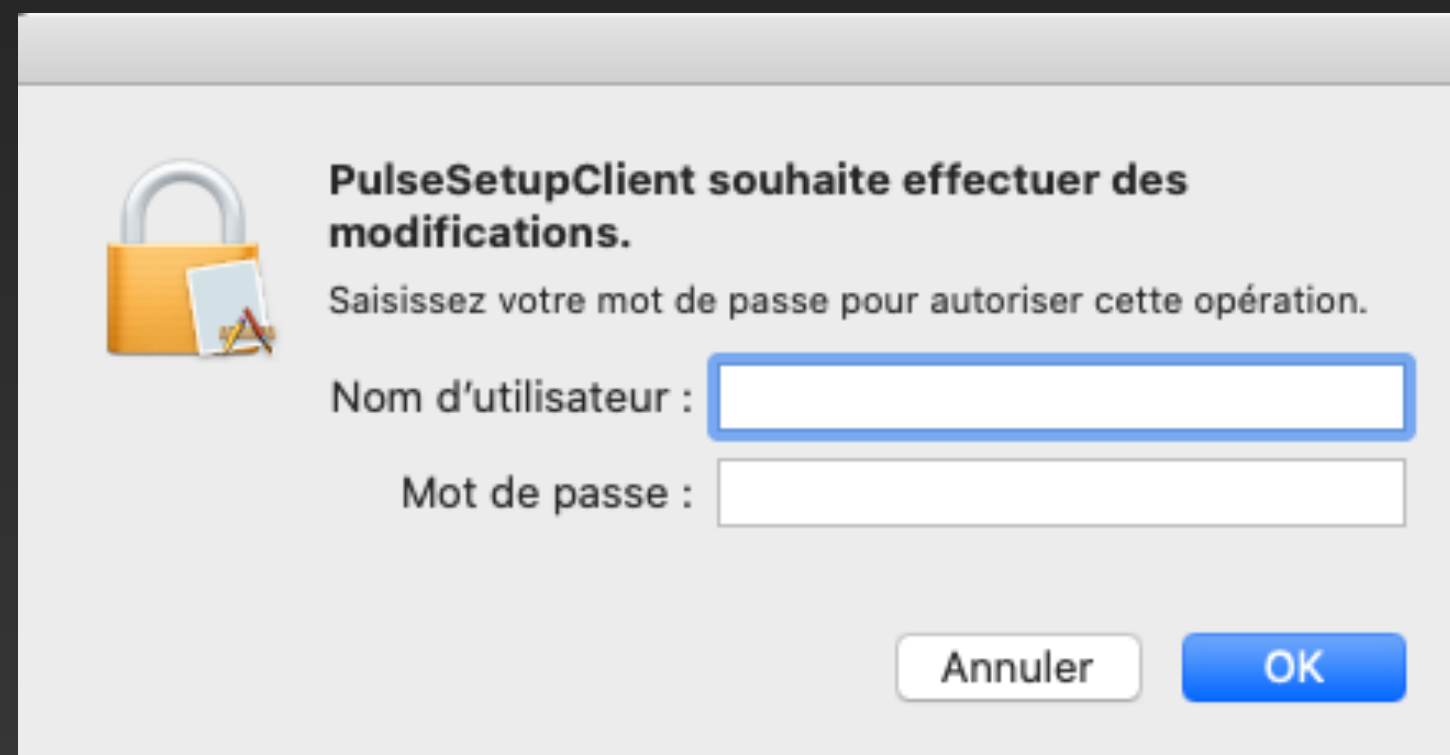

18

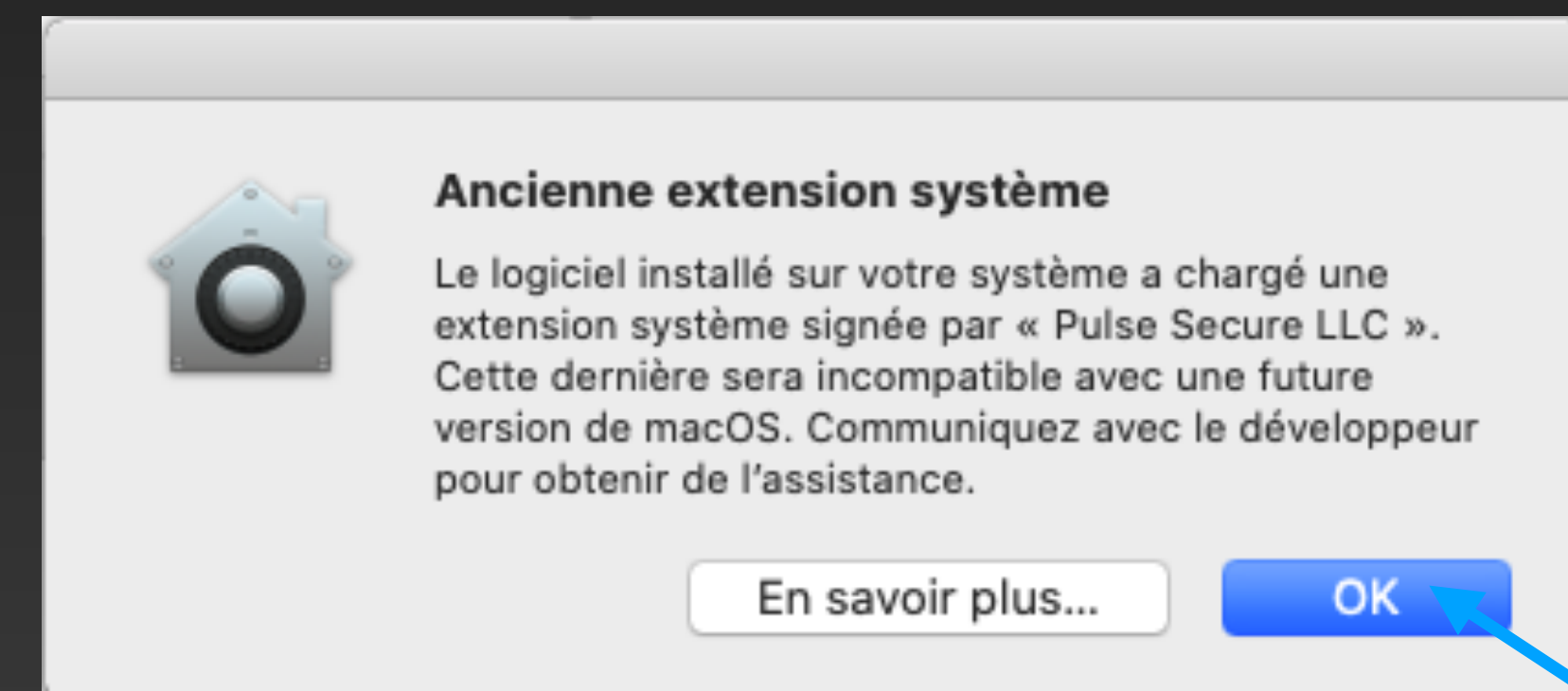

19



# Installer Pulse Secure (FIN)



Connecté

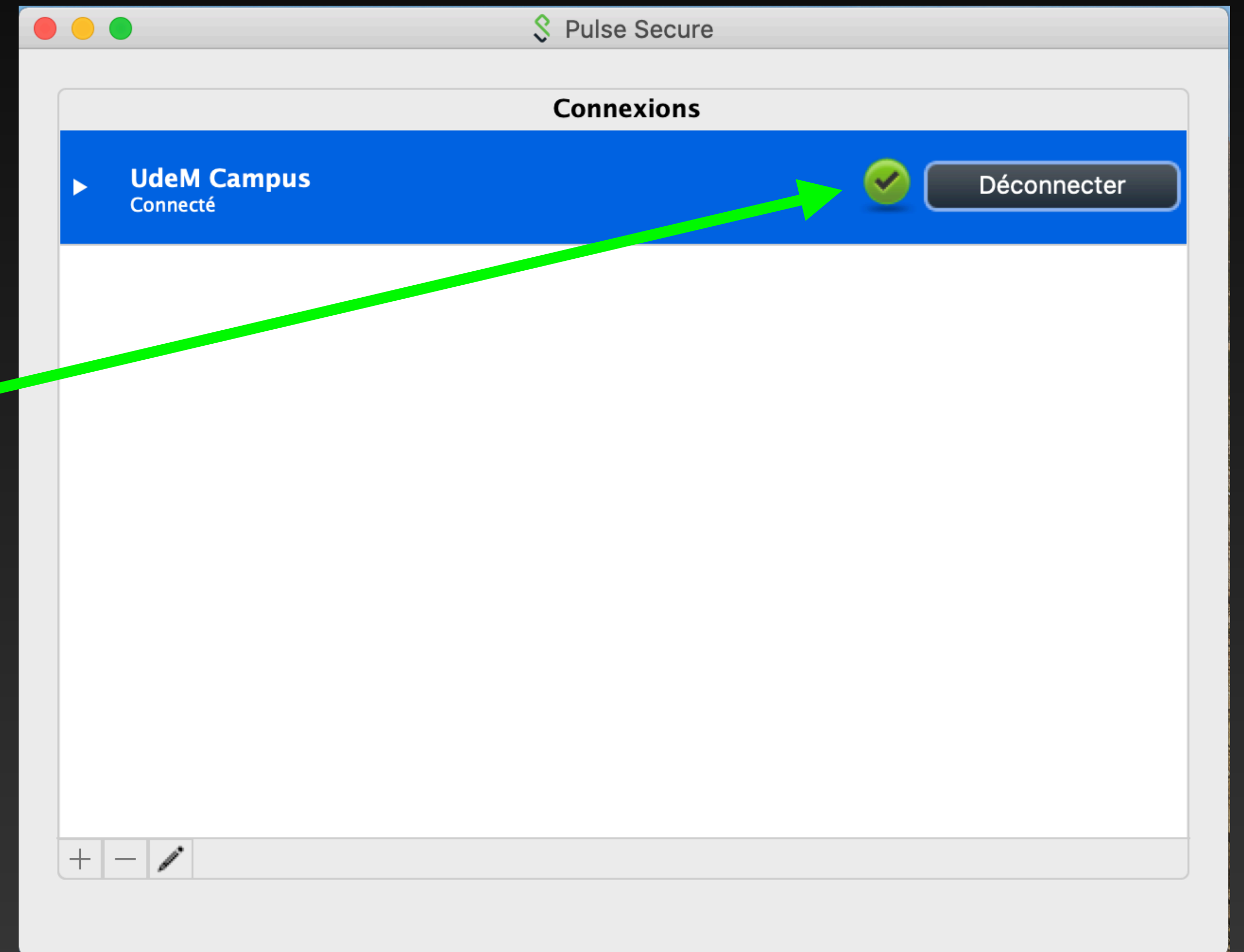

# VPN - Pulse Secure

(macOS Big Sur 11.0.x)



1 →

# Installer Pulse Secure VPN.UMONTREAL.CA/CAMPUS

2

Université de Montréal

**Bienvenue au Service d'accès VPN**

Code d'identification   
UNIP / mot de passe

Valider

Veuillez entrer votre **code d'identification** et **mot de passe**, afin de valider votre identité.

Université de Montréal

Logged-in as:

Page d'accueil Préférences Aide Déconnexion

Bienvenue au service d'accès VPN, vu89721. Vous vous êtes connecté pour la dernière fois le Thu, 03-Dec-2020 07:50:06 EST

**\*\*\* Attention! \*\*\***  
Pour accéder à l'aide du service VPN, cliquez [ICI](#).

Sessions des applications clientes

Pulse	Démarrer
-------	----------

3

# Installer Pulse Secure (Suite)

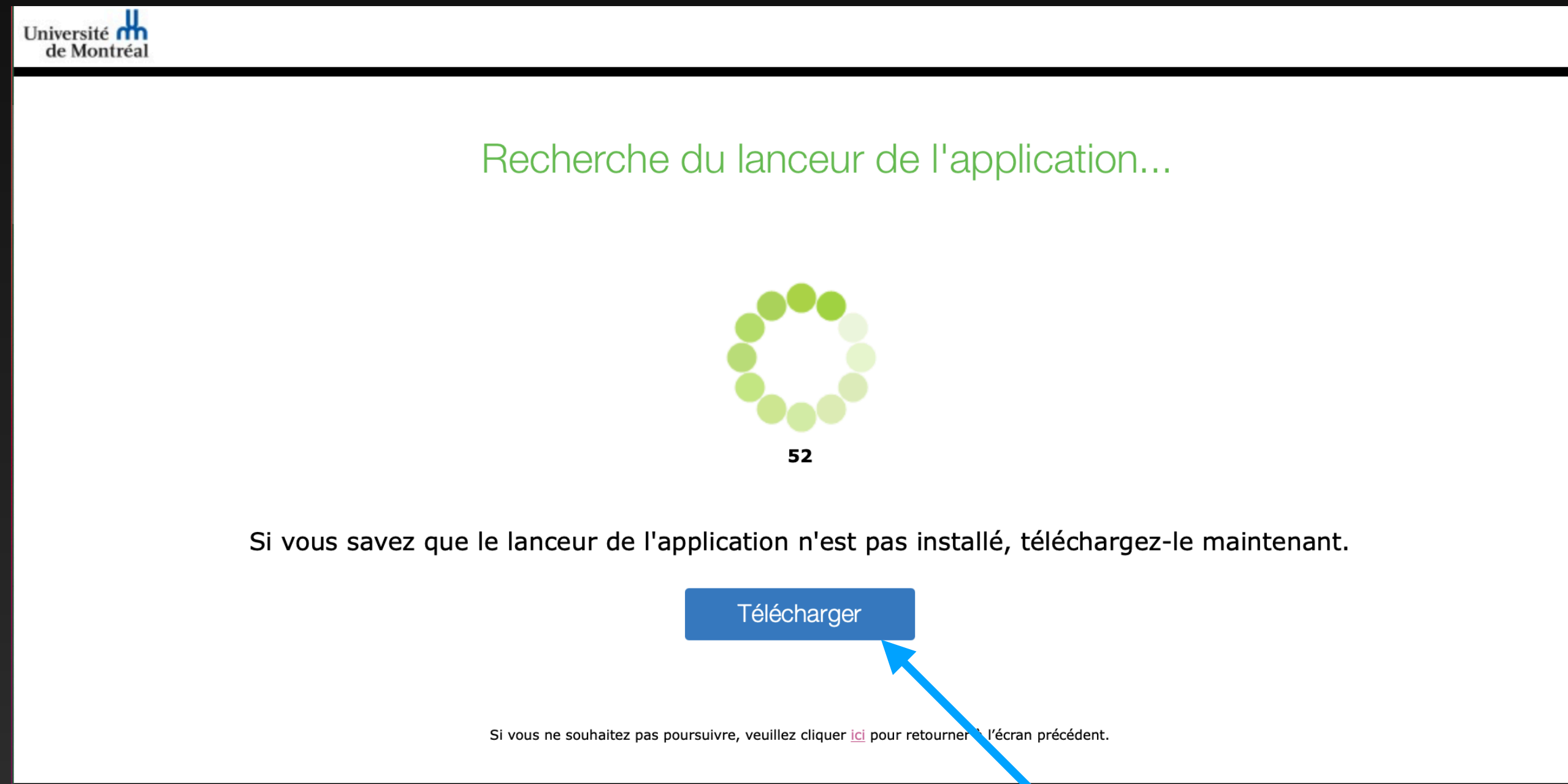

4

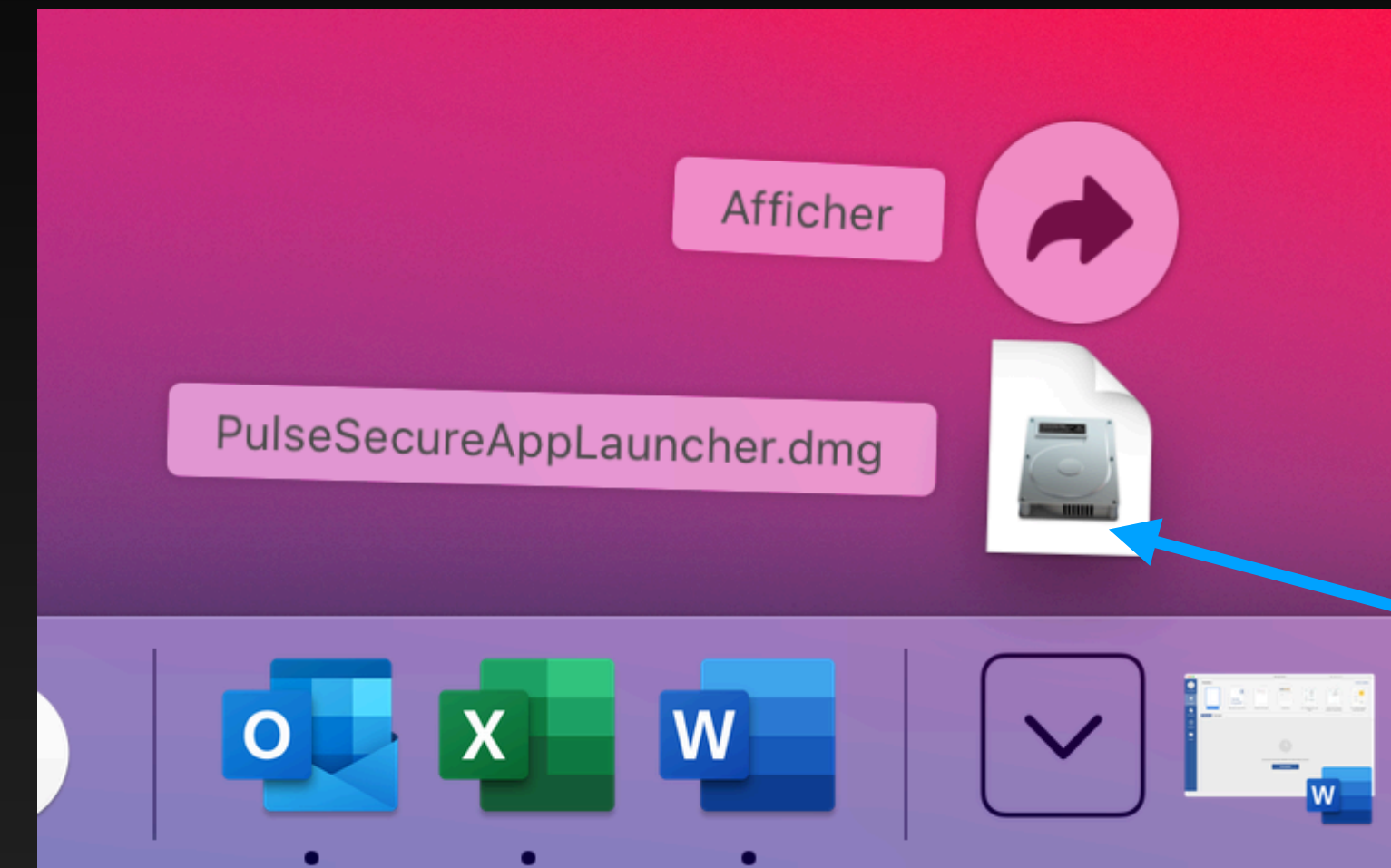

5

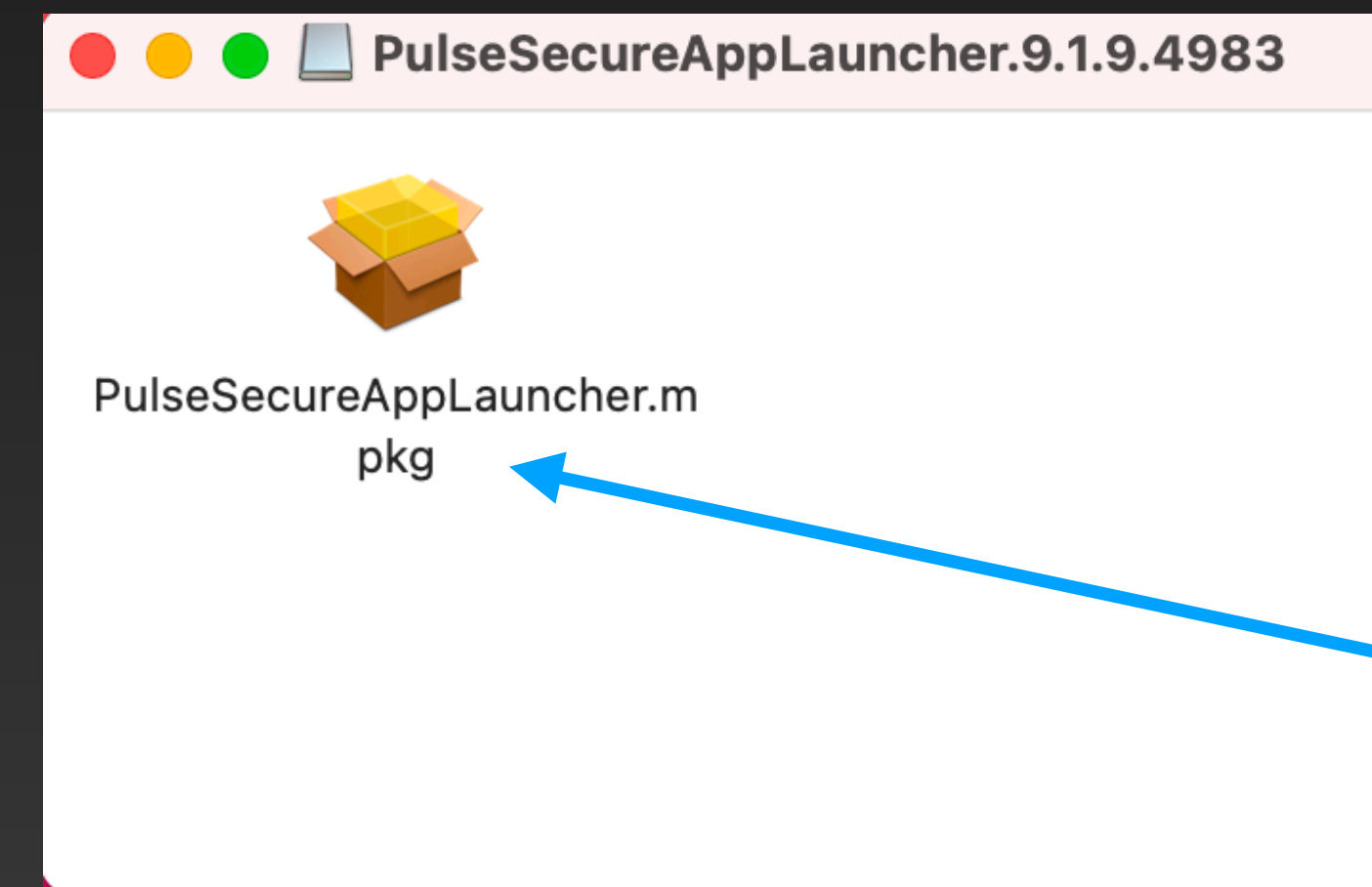

6

# Installer Pulse Secure (Suite)

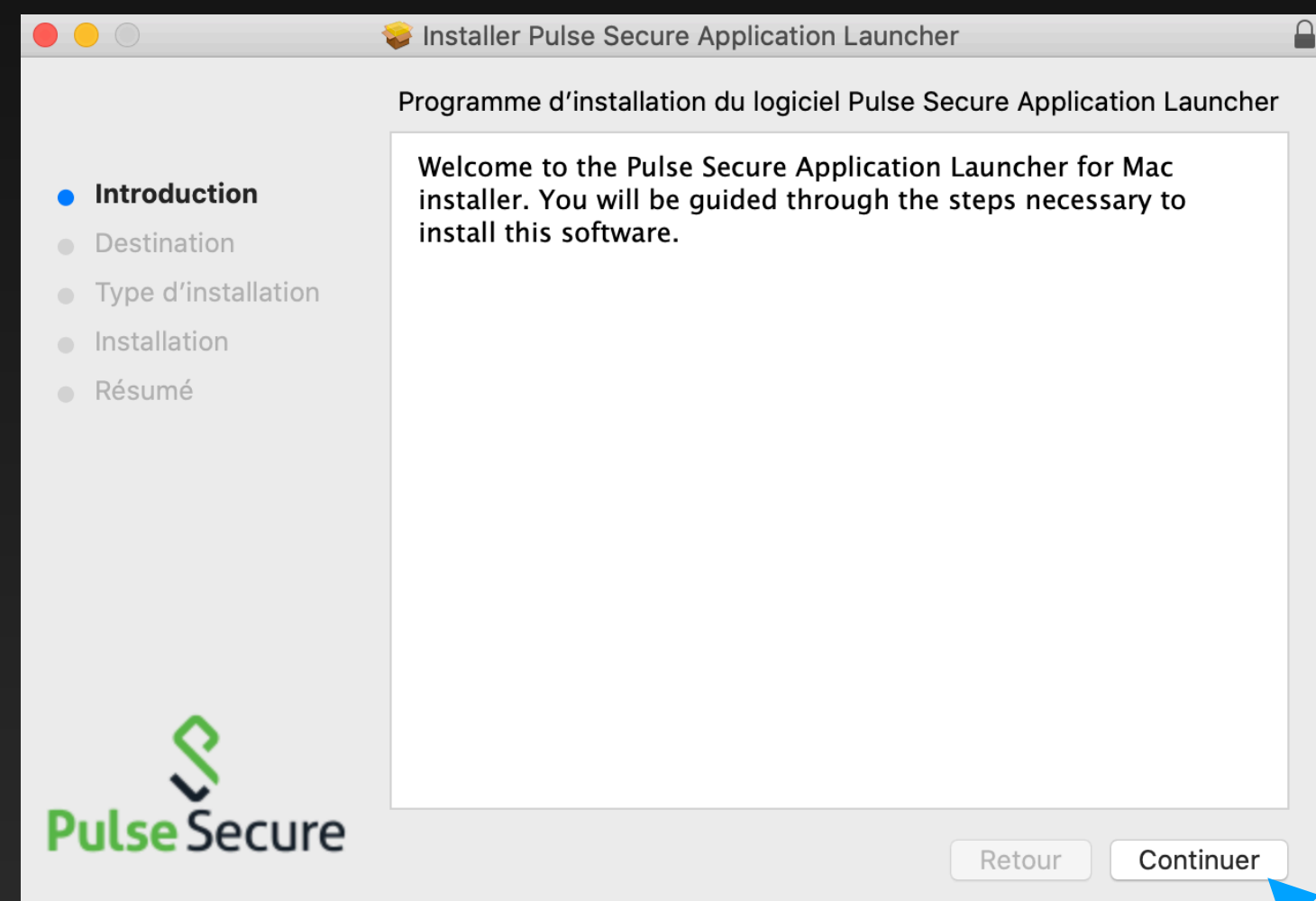

7

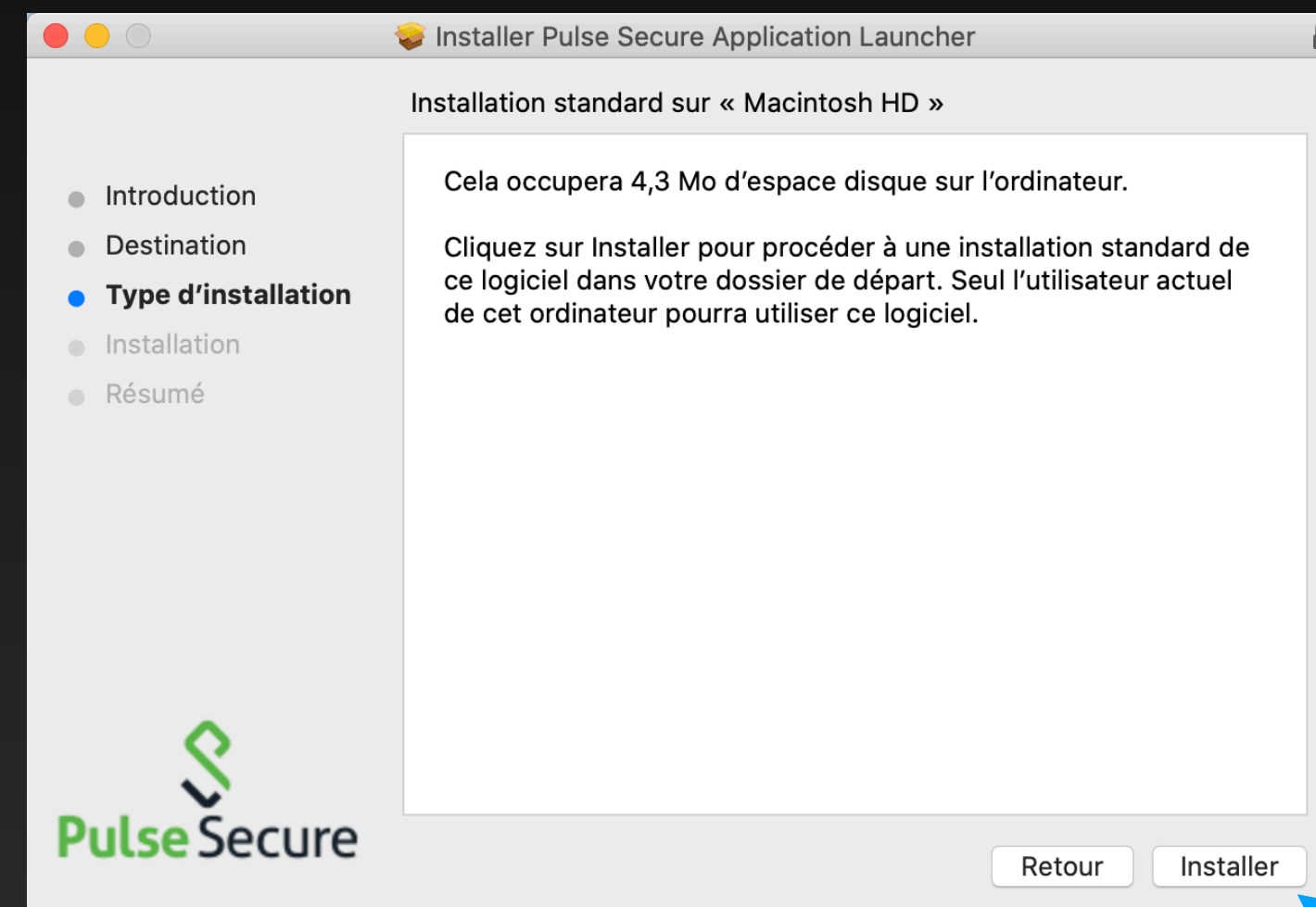

8

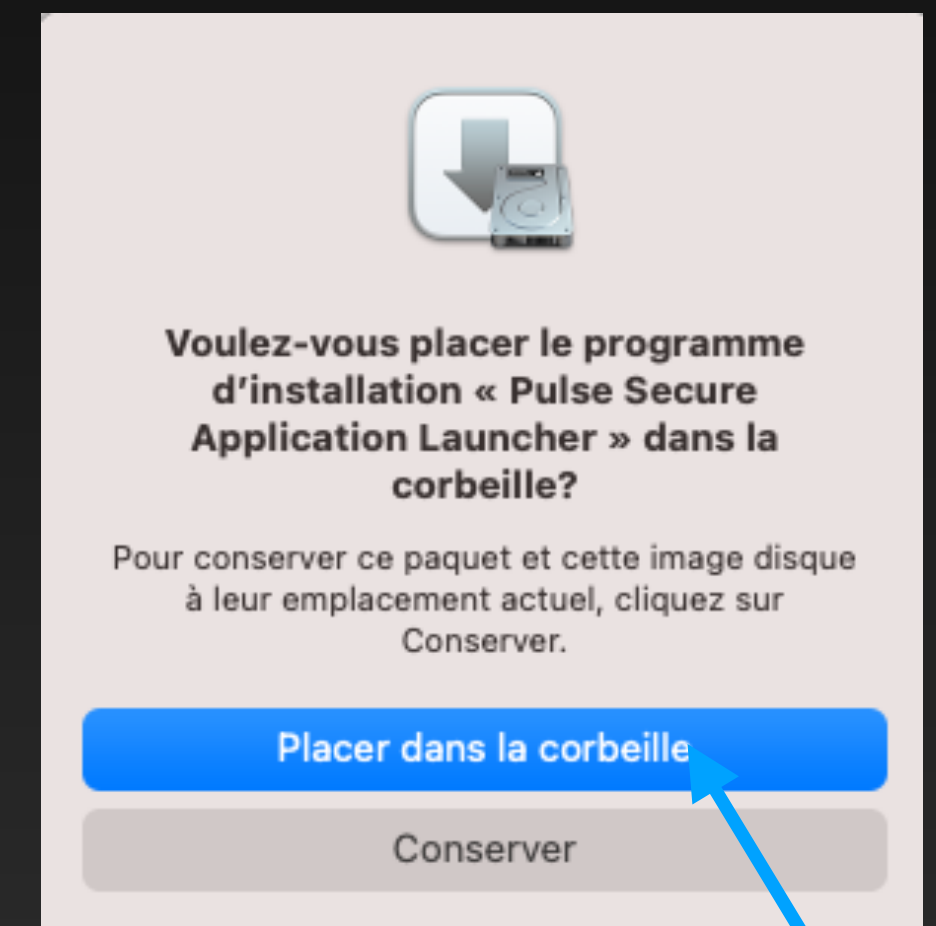

9

# Installer Pulse Secure (Suite)

Université de Montréal

Une fois le lanceur de l'application téléchargé, suivez les instructions d'installation suivantes.

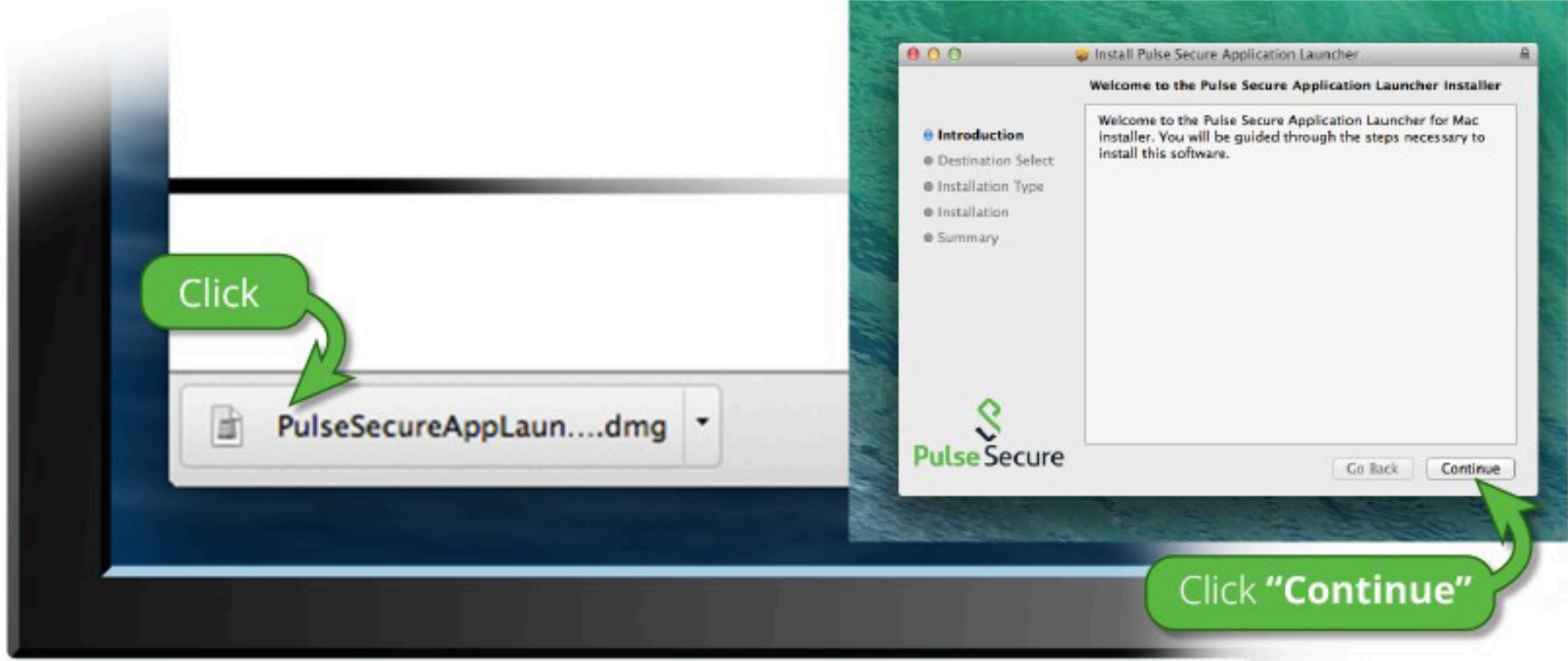

Une fois que vous aurez suivi les étapes ci-dessus, cliquez [ICI](#) pour procéder au lancement de Pulse. Nous vous recommandons de sélectionner les options « mémoriser » et « toujours » lors du processus d'installation.

Une fois que vous avez installé et démarré l'application Pulse, celle-ci s'affiche dans la barre des tâches.

# Installer Pulse Secure (Suite)

The screenshot shows a web browser window with the URL `vpn.umontreal.ca/dana/home/psalwait.cgi?app=pulse&b=%2Fd`. The page header includes the Université de Montréal logo. A central dialog box with a yellow warning icon asks: "Vous ouvrez l'application « PulseApplicationLauncher » pour la première fois. Voulez-vous vraiment ouvrir cette application?". Below this, it explains: "L'application est dans un dossier nommé « Pulse Secure ». Pour afficher l'application dans le Finder sans l'ouvrir, cliquez sur Afficher l'application." The dialog box has three buttons: "Ouvrir", "Afficher l'application", and "Annuler". A blue arrow points from the right side of the screen to the "Ouvrir" button. Below the dialog box, there is a blue "Télécharger" button. At the bottom of the page, there is a link: "Si vous ne souhaitez pas poursuivre, veuillez cliquer [ici](#) pour retourner à l'écran précédent."

# Installer Pulse Secure (Suite)

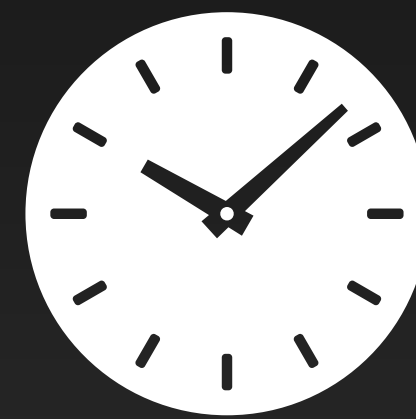
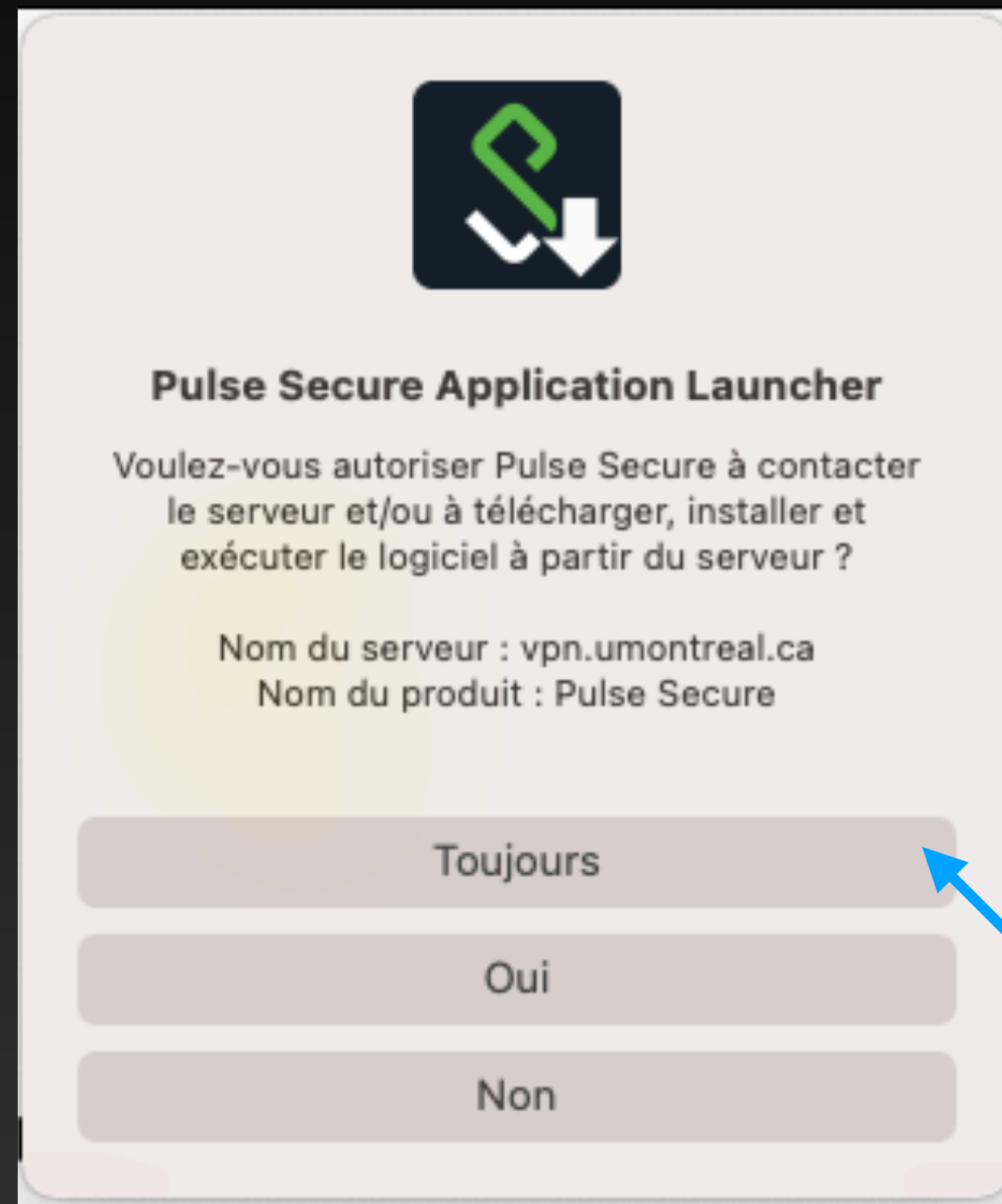

30-60 secondes peuvent s'écouler avant d'apercevoir la fenêtre de l'étape 13

12

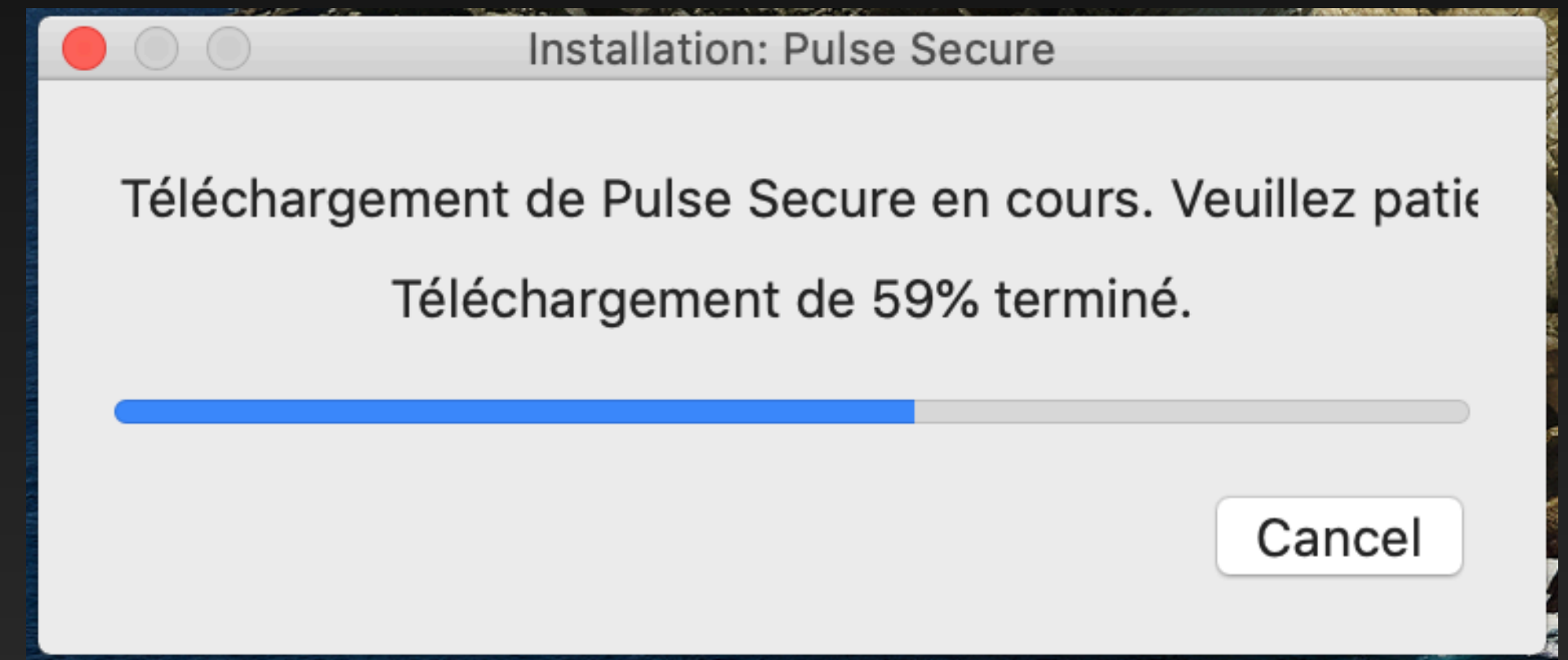

13



# Installer Pulse Secure (Suite)

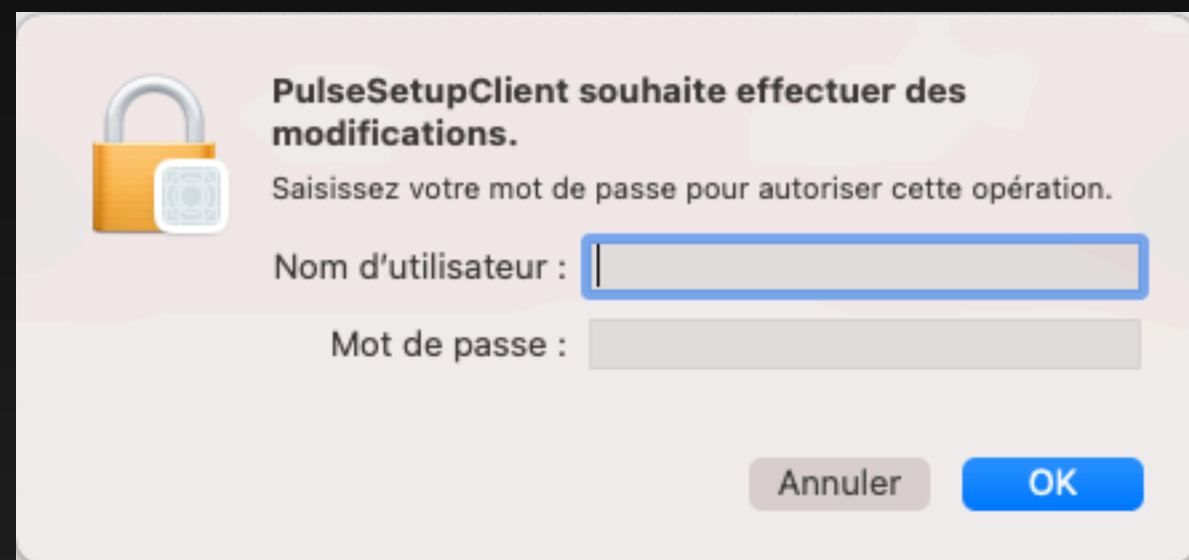

14

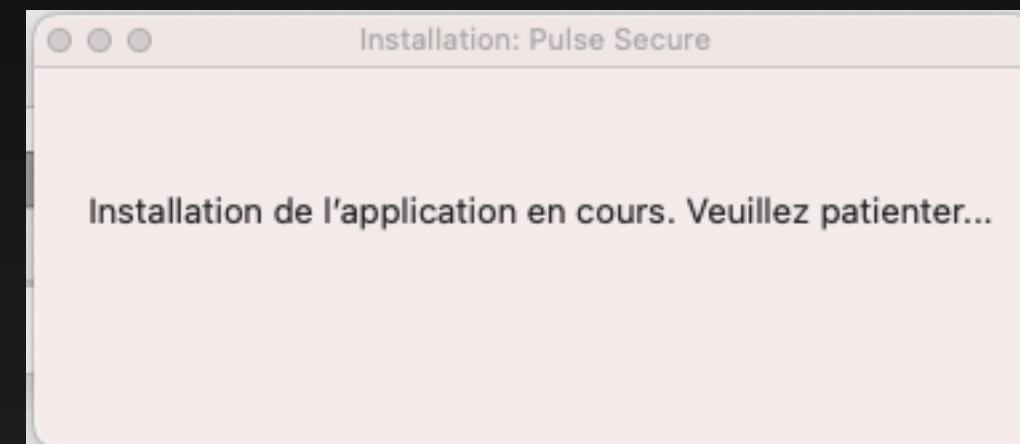

15

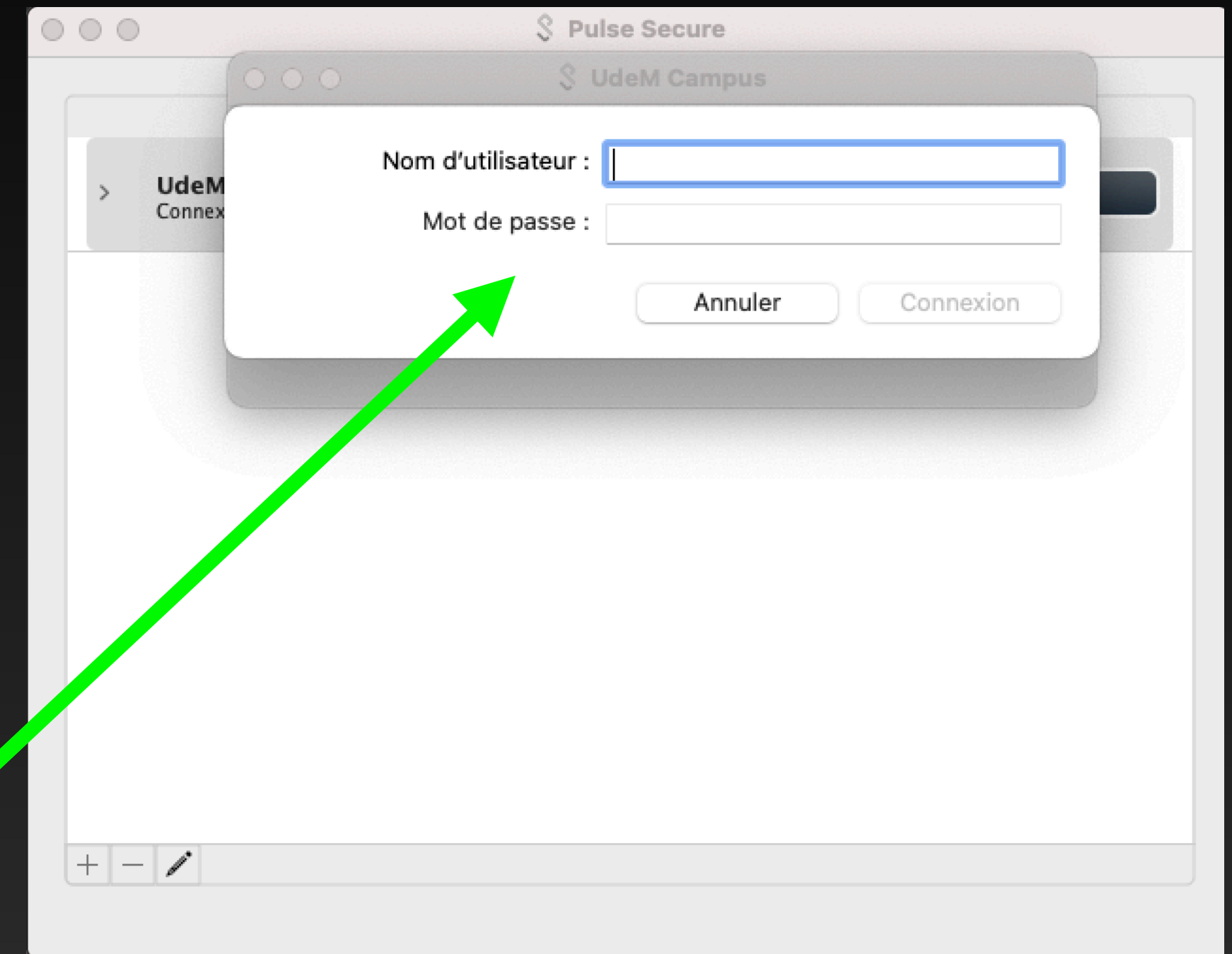

16

\*Il peut être nécessaire de s'authentifier à nouveau, mais normalement la connexion devrait se faire automatiquement.

# Installer Pulse Secure (FIN)



Connecté

